時報

THE EASTERN TIMES.

西曆一千九百十九年十二月念五日 星期四

第五千五百六十二號

今天四張售大洋三分

本館開設上海望平街第六號 電話一千二百零一號

外埠寄報連郵費 ◎中國境內逐日寄全年十二元半年六元 ◎日本境內逐日寄全年十二元半年六元 ◎歐美各國全年十八元半年九元 (報費先惠寄票不收)

廣告刊例 封面二行起碼第一天每行一元第二天每行七角五分 後幅三行起碼第一天每行四角第二天起每行三角 短行以五十字起碼第一天每字六厘第二天起每字四厘

本館特別啓事

本館因營業擴張建築新屋連日拆卸舊機以致印刷往往有糢糊之弊對於愛讀本報諸君無任抱歉現已向外洋定購新式最大印機一俟運到于印刷上必能大見進步藉副雅意特此預告並希鑒原爲幸 本館啟

本報今日第四張婦女周刊閱者注意

萬國儲蓄會緊要聲明

本會第八十七次即本月十五號開標得獎號單內有九千一百零六號頭標系楊樹浦滬江大學徐民茂君四川路分會經手之周蓮記君及美孚洋行西人馬君合得洋二千元因當日開標之後即須將大獎人名譯送各報趕於下日披露以副各會友先覩爲快之意祗以時間匆促而又因馬羅兩字之譯音相去不遠致將馬君誤譯羅君恐有誤會特此聲明 維希 公鑒

江灣賽馬十一月初六日

是日下午一點起賽備有專車上午十一點四十五分十二點廿分下午一點十分 特此佈告 萬國體育會啓

上海證券物品交易所所員養成所開課通告

本所由上海證券物品交易所設立專授交易所智識及商業常識以養成交易所所員之資格爲目的茲定九年一月五日即陰曆本年十一月十五日開始授課凡前曾在交易所事務所記名者務於始業前親到愛而近路紗業公所本所事務室報到上課時間隨班爲要 上海證券物品交易所所員養成所謹啟 甲1081

訃不週

哀啓者先妣沈太夫人痛於民國八年陰歷閏七月廿七日辰時壽終申宅內寢茲謹占於陰歷十一月初七日在南市南碼頭元興里丁元興治坊舊址本宅領帖初八日發引苫塊昏迷恐訃不週謹再登報奉聞伏乞 矜鑒 棘人丁光麟稽顙

錦章圖書局出售瑞典有光[紙]

[illegible] 逕啓者瑞典有光紙自歐戰發生市上絕跡久矣停戰以後雖然有貨運來不敷書業之用相差甚遠以致實有恒心抵制者恨無抵之品 本局前向瑞典各廠所定大批之貨早經陸續到申留備自用外尚有盈餘熱心諸君如欲購用請移玉上海棋盤街本發行所接洽價當從廉此佈

招商局快輪廣利準於本月[初]六日開往香港廣東

朱斯芾律師代表周宗[良][illegible]

[illegible] 敝當事人 [illegible] 伯曰達之仲曰宗之叔曰楚之自繹伊父 [illegible] 肥兄弟三人 [illegible] 不能行動是以於乙卯年將一切營業停止結束所負債務分別清理所有虧欠汕頭和德長來兩號款項以及上海郭子彬先生名下借款則均歸宗之担負料理此以上三款亦已於己未年由宗之歸償清訖其外與玉坡宗之父子兩人名下除有人欠外已別無欠人之款故玉坡即將所有家產亦於今年陰歷六月間邀同親族給予達之宗之楚之三人承受各謀自立以後營業盈虧銀錢出入各歸各理委任本律師代表登報聲明如有因關涉上項理由反對此項通告自登報日起限期二禮拜內來至上海甯路南休里本律師事務所通知情形陳述備查過期無效特此通告 甲1070

欲行動的教育必用各種新教材

活葉本小學新教材

教材爲教授必要之資料 課本爲教材必要之器具 但課本有時稍嫌拘束 本館創刊各種新教材 均經**教育部審定** 用爲補充及救濟之品 極合動的教育之旨趣 尤以活葉本新教材爲各校所歡迎 已出二十號 題目如左 用法另詳

一 歐洲大戰　二 巴黎議和　三 歐洲新局勢　四 國際同盟　五 提倡國貨　六 國恥紀念　七 濟順高徐路約　八 國音　九 勞工神聖　十 飛行機

十一 糖　十二 火柴　十三 除蟲菊　十四 坨里高線鐵路　十五 歐洲華工　十六 改良棉種　十七 [illegible]運河　十八 戰犬　十九 太平洋之中國郵船　二十 鐘

歷代興亡圖	一幅 已裱 未裱	二元六角 [illegible]角
本國山系水道表	一幅	四分
理科教材 博物 理化 編	各二冊	各六角
修身 唱歌 遊技 聯絡教材	二冊	各二角
手工 圖畫 聯絡教材	一冊	四角
手工教材	二冊	八角
圖案教材	二冊	六角
範字教材	前後 四輯	各一角二 角半
範字教材教授法	前後 四冊	各二角 半角
範字練習簿	甲乙種	各五分
體操教材	一冊	三角半
教科實用掛圖	十六幅	一元半
五彩歷史掛圖	二幅	五角
最新筆算掛圖	十六幅	二元半
圖案教授掛圖	十六幅	一元半

此外尚有修身掛圖數種亦爲教授最需要之品目繁不詳列

商務印書館發行

北京高等師範學校教育研究科招考通告

本校前爲開辦教育研究科由各省選送學生事已登預告並宣布簡章除由各省選送三十二人外尚有餘額三名由本校自行招選(如各省選送不足額時本校仍可增取錄)惟簡章第五條現經修正凡由各省區選送及投考者一律加以試驗如有欲入該科者自十二月十一日起至二十五日止除星期外每日上午八時至下午四時攜帶文憑像片報名費現洋一元到本校報名俟來年一月十日後確定試期即在本校舉行

教育研究科簡章 一宗旨 以教授高深教育學術養成教育界專門人才爲宗旨 二學科 教育原理 教育史 教育制度 教授法 心理學 哲學 社會學 生物學 倫理 論理 三修業年限 二年 四入學資格 以高等師範本科畢業生及二年級以上肄業生大學本科畢業生專門學校畢業生 五入學試驗 以三十五名爲足額入學試驗科目如左 國文 英文 六費用 免收學費惟食宿衣服書籍講義等概歸自備 七 [illegible] 文生能直接聽講者爲合格給與教育學士學位

南洋醫學專門學校招考插班

正科一二年級尚有餘額有志插班者從速報名隨到隨考詳章函索即寄附郵票三分 校址上海卡德路山海關路二號

交通部郵電學校招生廣告

一學額 本校招收有線電工程班學生四十名(內電生二十四名非電生十六名) 二期限 二年畢業 三資格 投考各生除電生另有規定外以曾在各中學校畢業者爲限 四考試科目 國文 英文作文繙譯 算學代數幾何 初等理化 圖畫 電學 五考試日期及地點 各局電生及外招生均於十二月二十二日起至二十四日止每日上午十時至下午四時到北京本校或上海徐家匯工業專門學校兩處同時考試過期概不予考 六學費 本校學生每月收學費兩元其制服食宿及書籍儀器等費概由各學生自備 七試驗費 投考生報名時須預繳試驗費現洋一元最近四寸半身相片一枚無論考取與否概不發還其非電生並須呈驗畢業證書 報名准於十二月二十六日起至二十八日止在北京本校及上海電報局 [illegible]啟

北京通才商業專門學校招考銀行科學生廣告

一校址 北京後門外豆腐池胡同 二學額 一百五十名 三修業年限 三年 四資格 以年在十六歲以上二十六歲以下中學畢業生(報名時須繳驗文憑)或與中學畢業有相當程度者爲限 五試驗科目 國文 英文 算術 代數 幾何 三角 地理 歷史 六報名及試期 除北京在本校招考暨漢口派員前往招考外上海定於十二月二十一日起在上海交通銀行報名九年一月六七兩日在西門外江蘇省教育會考試 七納費 每年學費講義費三十元膳費九十元宿費十元均分兩期繳納制服制帽遵照本校定式自備 八用途 畢業後由本校擇優送請交通銀行分派各行或介紹於其他各銀行各公司任事 九投考手續 投考時須繳保證金五元四寸相片二張相片無論取錄與否概不給還不取者限於登報揭曉日起兩星期內攜帶收據來上海交通銀行領還保證金報名不考者保證金不退還錄取各生姓氏登申新時三報揭曉所繳保證金即在學費內扣抵 乙383

恭頌醫學博士陳任民先生

醫學博士陳任民先生名學粹西醫心存博愛自民國五年漢冶萍公司聘長萍礦醫院兼院以來忠人無算近鄉遠地慕名而就診者接踵摩肩其技術之精施救之妙雖盧扁復生不是過也今秋八月已滿三年陳君以安源地處偏隅不足廣其普濟之術堅意辭職一再挽留不果莫不依依附近各軍警及商民礦工人等各製匾聯相送一時爆聲頌聲車樂聲不絕於耳爲從來所未有茲已抵滬懸壺救濟同胞以陳君之學術道德及其志願知醫術之昌明不可以道里計也同人等本去後之思特登申報時報新聞報以誌不忘並普告同胞知我國醫學家大有人焉 漢冶萍公司萍鄉煤礦全體同人公啟 甲998

福和烟公司特備冬至禮物

哈德門香烟

每包拾枝出售

凡旅滬各國人士所吸雪茄紙烟等皆出本公司之供給如貴客欲迎合受禮人之心理者請移玉光顧爲要定價額外克己

例 九五至七五 [illegible]

金 賜顧者幸勿交臂失之

請向烟店問購◎彼必勸君購此優美香烟一包◎以望下次惠顧◎因此香烟乃最精良之品◎彼固知君之必再來購買也

哈德門香烟

乃最佳之品

駐華英美烟公司總理 有限英國公司

本館招登賀年名片廣告

敝館爲提倡新歷便利各界起見曾於前去兩年發起賀年名片廣告一種各界贊成者頗不乏人惟以地位有限後至者均未以報命茲者裘葛又更轉瞬歲除本此宗旨擬再擴張篇幅賡續舉行簡章如下維希察閱

辦法

▲一．本廣告之地位每一名片以五號字長十七枚闊十枚爲準

▲二．本廣告凡欲用二名片之地位者其代價照二名片算其餘類推欲登二日以上者同

▲三．本廣告之代價每一名片一封面及評前爲甲等實洋三元後幅爲乙等實洋一元匯兌不便之地可以郵票代之（以一角以內者爲限）

▲四．本廣告封面以二十四片評前以四十八片爲限過此須登在後幅先到者登在前面

▲五．本廣告本埠以十二月二十八號截止外埠須預算必於是日可以寄到本埠

特色

▲一．本廣告取價極廉依地位之前後定價格之等差僅費少數之金錢能引社會之注意

▲二．本廣告無遠勿屆內而本埠各省外而東西各國凡報紙達到之地罔不發生效力

▲三．本廣告可節費一紙匪信片十萬張且可省繕寫之煩及掛一漏萬之弊

▲四．本廣告極爲便利凡姓名職業住址均可插入小影或商標本館且願代撰不另取資並

▲五．本廣告爲格外優待起見刊登此項廣告之地位爲人所最注目之處並贈當日本報一份

請將此紙寄下　准登　日　准登

回國旅歐華工同人公鑒

第一對於祖國

幫助英法抵不顧人道的強權早點打敗了共計有十四萬五千人也算不少了想當初歐洲打仗的時候彼此何等親愛的感情就是我們了在法國的時候彼此何等親愛的感情起見現在歐洲打仗完了我們也陸續回國了我們去歐洲的……爲的是中國加入戰團我們去聯軍做工稍盡國民參戰的責任……

第二對於社會

……

第三對於世界

……

第一第二兩樣宗旨已算做到

第三樣宗旨

……青年會……

見的事所做的工　告訴國內工業的同胞

自從民國六年我們中國加入戰團……[illegible]

河南駐滬義賑會勸募義賑啟

……

河南駐滬義賑會　同啟

河南救濟獎券局緊要啟事

本局售劵之款存在上海蔚豐商業銀行並由該行擔保獎金各承銷票行定洋定於陰曆本月初二日起繳初十日截止　電報掛號三五〇五　民國路新小東門五十五號　電話南市三百零八號

慈善劵將近開彩

安徽義賑劵　將近開彩　剩無多　請速購買

湯臨澤篆刻潤格

石章每字二角　牙章每字三角　收件處上海望平街有正書局及棋盤街著易堂　函索印樣請寄郵票一分

潘蘭史　吳倉碩　周景叔　狄楚青　鄧秋枚　黃濱虹　代啓

宋拓淳化閣帖預約廣告

此帖爲李春湖先生所藏世間第一佳本近日各處所印者大都皆明刻本耳眞正原刻端惟此二王書三冊而已此貲對家所公認者茲用珂羅版精印爲三大冊定價十二元一月後出版今先售預約劵半價六元先繳三元出版後再繳三元取帖

有正書局謹啟

上海老九章綢緞莊皮貨□□

本號綢緞名譽荷蒙各界信用素屬考究是以所辦皮貨亦專售上等精良之貨紫貂狐嵌灰鼠各種粗細皮貨無美不備定價格外克己貨價不合包換送洋諸君不信請惠臨一試曷勝歡迎　電話三一六號九

火災　火災　火災

在何處？　如何起火？　電線焚燒起火耶？

此爲常解釋　原因之說……

具相等亦能釀成

灤州礦務有限公司第七屆分派股利並發公積存摺息銀廣告

……

嚴冬整備寒衣之計畫

不宜則藉酒禦寒……

西風起矣天氣漸寒人人皆須整備寒衣……

上海慈惠醫院　王若儼醫生

院址　北戈都路（白克路轉角）　診治內外花柳皮膚眼耳鼻咽喉婦人小兒諸科

診察時間　每日下午一時起六時止　星期日十二時起三時止

江蘇省立蠶桑模範場出售蠶種廣告

……揚州五台山本場啓

中外新報館招請各埠分館及代派處啟事

……

中外新報招聘訪員

……

中外新報出版預告

上海望平街一百六十三號中外新報館謹啟

……閱照定例七折　如由學校蓋章定……

中華書局　六大預約

書名	裝	定價	預約
新式理化辭典	布面一冊	定價一元八角	預約九角
新式德華辭典	布面一冊	定價五元	預約二元五角
中外地理大全	紙面六冊	定價三元二角	預約一元六角
清朝全史	紙面四冊	定價二元四角	預約一元二角
小說彙刊	紙面一百三十冊	定價四十一元	預約十二元
古今奇觀	洋裝四冊	定價二元	預約一元

預約向不折扣廉價期內亦打九折

中華書局　特價書六種

古今尺牘大觀　尺牘釋例　論說大觀　聯語名蹟　戲鴻堂法帖　醫藥易知

特價書向不折扣廉價期內亦打九折

中華書局新年大廉價

祇有七天

在此期內照原來折實價再減一成幸勿失此機會

上海老九章綢緞莊皮貨克己

本號綢緞名譽素著各界信用素著考究是以所辦皮貨亦專售上等精良之貨紫貂狐嵌灰鼠各種皮貨無美不備諸君不信請惠臨一試甚勝歡迎　電話三一六號九

灤州礦務有限公司第七屆分派股利並發公積存摺息銀廣告

敬啟者本公司現訂於陽曆十一月二十四日起在天津法界本公司分派[illegible]

火災　火災　火災

在何處？電線禁燒起火耶？[illegible]

評論

◎有心為難　（即）

教育次長之政見以為學界有心為難故彼乃無意辭職嗚呼此豈為官服職者所應有之心哉

夫辭職不辭職當視自己之能力勝任不勝任以為斷者也假使不能勝任於事無益於己亦無利即欲不辭職也何居且即不辭職亦必終有為人礙職之一日若自量才能勝任則原無辭職之必要也今傅次長之辭職乃不為己故而為人故且又為人與之為難故其亦本末之相反矣

命令

十二月念三日大總統令　據平政院院長夏壽康呈外省受理訴願有時延不決定擬懇明令誥誡等語行政訴訟原為救濟違法處分保障人民權利而設各省區行政長官應如何悉心處理以伸民隱果如該院呈稱或守候多時未蒙批示或呈催數次仍事稽延在受訴者既病因循在呈訴者尤虞拖累應責成各省區行政長官淬厲精神力圖整理勿藉詞調查事實致案牘之久懸而任意諉卸責成致怨咨之並集庶幾上彰法紀下協輿情而庶政賴以修明百吏咸知儆惕有厚望焉此令

又令　財政總長兼鹽務署督辦李思浩呈請任命段芝清為吉黑榷運局局長應照准此令

又令　財政總長兼鹽務署督辦李思浩呈請任命沈賦城為沙市運銷局局長應照准此令

又令　格利夫斯給予一等文虎章此令

國內專電

◎王鴻年等由閩電稱驗單檢齊日政府所派松岡氏嘯（十八日）已抵滬年內調查可竣事新年初間可回京松岡已電彼國政府請示辦法

◎外交部電駐日莊（景珂）質問日政府延不撤回軍艦理由

◎勝福弟貴福電稱取消自治問題派凌昇到京會議

◎國務院函促代表王（克敏）吳（鼎昌）汪（有齡）回滬王等仍冷靜汪亦觀望

◎吳俊陞東北邊防司令將發表駐海拉爾

◎學生派代表六人為教職員停教事謁教傅（嶽棻）語言衝突而散

◎西南電當軸謀和係國內行政範圍請先交涉福州事

◎各省為裁兵事覆政府約分二端（一）前定裁二成先辦四分之一（二）經費仍請中央籌畫云云

◎當軸疏通農教兩長閣有商妥之說

◎北京學生聯合會電院倪（嗣沖）速正滋事軍人典刑以息人心

◎徐總統親批和議仲裁李秀山王鐵山龔仙舟張仲仁朱桂莘促和早成

（以上北京二十三日申刻發）

◎粵國會議決省長參事經省議會彈劾即免職原案六七八條均通過

（香港二十四日酉刻專電）

譯電

▲其一　歐洲議和要電

◎德復文之討論　和會秘書長杜太斯太氏今晨將協約國對十二月十五日德國來牒之復文送交勃思氏昨晨高等議會討論復文太旨後即由秘書長擬稿晚間協約國代表集議於陸軍部切實酌定最後之字句杜太斯太氏亦與會復文語氣堅決德國必簽定十一月一日之議定書担任履行條約所載尚未執行之條件並交出四十萬噸之船塢材料以為斯加巴佛洛沉艦之賠償復又[illegible]協約國調查[illegible]德國海軍專家所稱協約國要求超過德國目下所有材料之額一節則賠償[illegible]乃條今年之解決法云　高等議會昨晨對於[illegible]求在[illegible]之事[illegible]（巴黎二十三日路透社電）

▲其二　各國近信

◎新芬黨之擾亂　昨夜有攜槍之新芬黨人一百人襲擊柯克[illegible]警察總部不足二百碼[illegible]（倫敦十八日路透社電）

◎伊爾庫次克之會議　各省城市政會代表二十一日集於伊爾庫次克[illegible]財政兩部總長亦與會[illegible]（二十三日伊爾庫次克路透社電）

通信社電

◎過激黨之近況　據半官消息過激黨現聚集大軍於拉伐之東備取攻勢聞勞農政府向波羅的諸國提出之媾和條件內有須與與勞農政府開戰之國絕交[illegible]（十八日倫敦路透社電）

◎參陸處以軍費核減二成已列預算決催各省自來年起一律實行

◎本月國際聯盟元年內交付年關可度恆陰縣年關[illegible]（北京念二日中孚通訊社電）

◎財部擬議一稅關以[illegible]等費辦法通令實行

◎國會因新疆[illegible]

◎府秘院所派員參加比國運動大會

◎劉鏡人經再度慰留仍舊稱疾病愈方赴日使任

◎參次派唐在禮將先派代

◎李厚基電告福建與宋淵源發生衝突[illegible]

◎俄激黨東趨[illegible]

◎將准本督府請以吳俊陞為東北邊防司令駐海拉爾

（以上北京二十四日中孚通訊社電）

◎馬濟現以粵桂發生後廣州[illegible]（香港念四日中孚通訊社電）

南京快信

◎南通張季直前電反對仲裁機關之議人不顧與聞和議

◎李督軍擬召各師旅長派員來寧參與軍署裁兵會議

◎各省長[illegible]依據省議會議決案[illegible]日內頒發執照依舊進行

◎省議員[illegible]等又提議懲戒議長惟會期如不延長十六日即行閉會

◎政府顧問安特生[illegible]回京

◎省議會第二次常會六十日會期屆滿定十六日閉會

◎中學以上各學校約一千學生昨將學生聯合會搜存之劣貨抬上街市游行後送至省立公共體育場焚燬觀者如堵

◎前京兆尹王達昨由滬來甯

◎省警廳長王桂林[illegible]十二棚再留三月省長核准

◎甯省議會[illegible]漁人利

◎甯垣省立各學校定二十七日一律散放陽曆年假

杭州快信

◎財政廳長張厚璟昨令金庫迅將本月份警餉經費八萬三千三百元交浙司令部轉發

◎[illegible]

◎省長[illegible]違法等案

◎[illegible]

◎省議會[illegible]

◎烟酒公賣[illegible]理昨省議會已提案質問

公電

◎浙江教育會致政府電　北京大總統國務院鈞鑒全體能課湘讀學生被迫解散風潮迭起全國不安當局究竟如何居心忍令[illegible]法以慰人心而維教育浙江省教育會敬

◎湖南國貨維持會來電　北京大總統國務院各部總長參眾兩院國民大會國貨維持會商務總會各總會學生聯合會各報館衡州吳師長常德馮旅長廣州軍政府各總裁各部長參眾兩院天津黎大總統馮前大總統武鳴陸上將軍上海孫前大總統唐少川孫伯蘭章太炎王揖唐先生護軍使國貨維持會全國和平聯合會平和期成會商務總會江蘇教育會商界聯合會學生聯合會國民大會各團體各報館各省督軍省長省議會教育會農會商會國貨維持會各團體各報館京兆尹熱河察哈爾綏遠各都統庫倫徐籌邊使川邊鎮守使阿爾泰辦事長官西甯甘邊寧海鎮守使各省區各鎮守使各師旅團長各總司令司令駐外各公使各領事轉華僑公會館各縣商會教育會國貨維持會各團體均鑒[illegible]

◎天津南開學校學生公電　北京大總統國務總理[illegible]

世界要聞

溪第一高等小學校全體公叩馬

◎南非洲合眾國之產品及貿易

中美新聞社云據八月份「非洲世界」（雜誌名）報告最近南非洲合眾國之國家銀行開股東大會主席克勞福氏曾演說南非洲合眾國之出產物近狀其語頗堪注意記之如下一九一八年合眾國所產金約值三五．七五八．三[illegible]

國內要聞一

◎國內和議消息

▲仲裁機關之進行　南京將開省議討論組織仲裁機關問題頗得大多方面之贊助聞仲裁機關成立之後和議即可促進開議關於南北皆行統一問題以兩方同時撤防縮軍隊為開始辦法而憲法問題則擬決定由新舊兩國會合組起草機關辦法云但此種機關近已招外間之反對態度聞因此極為灰心蓋熊氏本亦為贊成組織仲裁機關之一人也昨聞熊氏因有人反對曾兩致京中某要人云我備為大局計組織仲裁會議寸心可質天日不意不獲彼黨所諒此時只有急流勇退辭職取消前議云其言外之牢騷可以想見又公府顧問周子鷺有一條陳遞呈當局內容略謂南北直接謀和議無需有第三者機關之必要且多此一機關和議上遂多出無數枝節云

▲公府致王揖唐電　據聞公府方面昨有要電拍致上海王揖唐內容略云正式內閣成立對於時局當有極大之進步其間縱有隔閡之點一經疏通不難解決嗣後希即力圖和議進步中央可作後盾幸勿再予因循致誤時機云云

▲北分代最近態度　和會停頓開議無期北分代表因終日盤旋無所事事仍擬辭卻職務以遂初衷但當軸以為此事實須從緩意欲先使各分代返滬分途進行倘至和會實無重開餘地始允彼等辭職然後另謀他種手續進行和局前曾將此旨分達各分代并問各分代之答復近兩日來業已陸續到齊但僅担任拍發疏通和局兩電對於返滬一節尚未允定

▲政府電兩廣要人　政府頃有要電分致兩廣各要人一致陸榮廷請其速將西南贊成裁兵軍官銜名復報一致岑春煊請其表示謀和宗旨以便積極研究云

◎新總理赴津原因

新閣揆上星期六去津昨星期一返京本擬次日（二十一）即返適以時間太晚未果其去津原因雖說不一有謂系關於財次問題負氣而往者有謂系如夫人在津寓染病特往視察者均非確也真相本為特詣謁與總理接近之某君談云此行確為個人私事先是總理夫人誕辰以時局未定不欲在京稱壽故到津一行藉避紛擾總理以夫人既去津二十一日恰值星期照例休息不到政務院辦公故趁此餘暇亦到津一行偏圖天倫至樂而篤伉儷之情此其真因也至於赴津後該地長官赴謁求見曾略談敘時局及要政自係應有之文章以是加遂謂純系政治上行動者究嫌失之揣測元首早悉靳氏赴津之緣由特以諸傳滋甚前夜親發兩次電話囑令速返云惟又一消息靳氏赴津原為邀請黎黃陂出担和局調人並擬赴晉與張樹元密商軍事要政部意甫至天津而京中謠言紛起種種揣測之詞發現於新聞紙上東海方面因日（二十一）曾與靳氏去一電話促其歸京俾息浮言故昨午（二十二）十二點十分快車即行返京齊魯之行竟歸消滅有謂靳氏於二十一日夜間七時五十分回京者非確也

◎京訊中之閩省交涉

▲外交部會議紀聞　外交部之部務會議於二十二日上午十二時在本部參事廳舉行第六次例會由次長陳籙主席此外參事司長一體列席其議案如下（甲）福州事件調查案之審查報告（乙）福州事件將來交涉時應取之手續（丙）駐京[illegible]報告福州事件結果擬復[illegible]電底一件大要云（電悉仍[illegible]與日政府交涉務期對約束日僑及撤退閩省日艦之地步）（丁）福建增加特別外交經費二萬元[illegible]

▲撤艦候日本回電　閩省要求撤艦問題[illegible]外交部已向日政府提出日本政府之回電始[illegible]一切均難着手但聞此事尚須俟[illegible]能決定云云

▲實行調查之困難　昨據外交部方面消息此次赴閩調查人員關於檢查日人頗[illegible]原因實以日人多藉日艦軍隊為護符云

▲調查員不必握手　日來中日兩國已派出赴閩調查福事緣因之人員日前曾有人向當軸建議請日本外務省所派之松岡駐京日本公使所派之西田中國所派之王鴻年等均應在福州聯合一致請與日本協商開當道以中日兩方面調查均各取單獨進行主義始能盡明真相尤須秉公辦理不必聯絡私人感情故對此議已批駁未准云

▲政府致電李蘇督　中央以江蘇督軍李秀山屢次來電對於福州中日交涉表示激昂意見多與當局辦理事實不甚符合日昨曾覆李督軍密電一件略謂關於福州事件終以從事真因為主腦其日本派艦一節曾認為法外行動已提前與日本方面另案交涉一俟王委員鴻年等調查明晰屆時自有正當辦法希即轉告各界而免或有誤會之處云云

時評一

◎問諸政府　（迦）

我國官吏每用外交手段以對內如教職員薪水問題傅嶽棻近日態度轉為強硬與學生代表鬧商又以不歡而散此何說也夫人之生計關係原非得已當道固應有調劑維持之責豈態度強硬所可了事哉年來學生罷課雖由於愛國之犧牲而其所以有此犧牲者是誰之過今復以此問題罷課日久傅之代理部務其能担負全責否耶此吾人不能不一問諸政府者也

請試請試大東旅社西歷冬至精美大餐

哈哈外國冬至到了好日子不要錯過走那裡去你說
愛逛還是愛吃我愛吃又愛逛那麼就到永安公司大
東旅社吃罷大菜天韻樓上去逛逛好走慢着天韻樓
地方大又乾淨玩意兒有味我早知道了不知道他的
大菜的味道怎麼樣好哇眞好冬至還格外的好爲什
麼他要揚名賣牌子呀你要不放心看這大菜單子
就知道了

甲式(二元)
特色果盆 鴿蛋湯(奶油) 囉非士(米脫) 穿標非厘 吉利鮮蠔
通心粉(雀肉) 野味批 花旗生菜 燒乳猪 燒火鷄
免治披 卜耶布丁 白帽蛋糕 京果水果
咖啡(共十六色)

乙式(一元二角五分)
野味湯 炸板魚 紙盃鵪鶉 鷄肝烟肉 燴非厘
路筍 燒火鷄 免治披 卜耶布丁 白帽蛋糕
京果水果 咖啡(共十三色)

廣嗣金丹冬令之補品

時屆冬令百物潛藏少壯動物有貯蓄脂肪於體內者人爲萬物之靈更當有以補益之使內臟各部得以滋潤然補身之品莫要乎腎蓋腎爲先天之原腎強則身強腎弱則身弱本廬廣嗣金丹爲補腎之聖藥冬令服之尤屬相宜凡五勞七傷諸虛百損夢遺白濁陽萎精弱等症包可固精鎖髓還復健康惠顧者希認明盒內有辦眞券者方是的眞單料每瓶二元雙料五元試服一元

上海盆湯弄口寧波路口 崔氏瓣香廬藥房啓

本廬分設北京青雲閣樓下○天津鍋店街通衢馬路○南京下關大馬路○奉天省長公署東首 安慶軍署西 長沙糧道街 福建總督署口 無錫江陰巷內 杭州上保佑坊之江報館對門 開封北書店街南口路西

痰咳

由痰生痰消咳止際此朔風時起患咳者必甚於秋夏思患預防當治之於未發之先本廬驥製半夏麵爲驅痰之上將止咳之仙丹無論久患新起以及種種痰飲痰咳服之立奏奇功可操左券誠以製煉得法配佐相當故收効自爾神速比來風行中外固已同聲額頌起痼疾而登仁壽洵無愧藥界巨擘也惟是藥假冒甚多無恥之徒既抄登本廬廣告以爲影戲又到處兜售損人利己惠顧諸君希認明盒內有辦眞券者方是的眞無券萬弗購買價目大盒二元四角小盒一元二角試服二角

上海盆湯弄口寧波路口 崔氏瓣香廬藥房啓

分設長沙糧道街 福州總督署口 北京青雲閣樓下 天津鍋店街通衢馬路內 南京下關大馬路 奉天省長公署東首 安慶軍署西 無錫江陰巷內 杭州上保佑坊之江報館對門 開封北書店街南口路西

上海香港興華製麵有限公司擴張營業招股

本公司發明各種新式麵食以來行銷中外日增月盛去年年終結算盈餘十萬元除派股息外每股得紅利四成上海總廠香港支廠兩處每年需用麥粉二十餘萬包全國食品業需粉尤多且外國以麵粉爲食糧正宗在華各洋行辦粉出口者指不勝屈故本公司決議增加資本至一百萬元俾自設製粉大工場其出品除自用外供給中西食品製造商購用可得絕大利益計開幕迄今未及一月各界投資者已達六十餘萬轉瞬滿額倘截止收股時認股超過全額則將最後認股退還勿得異議凡欲入股者請速通知上海南京路興華製麵公司倡辦長楊小川司理蕭楚南或香港興華寫字樓倡辦長劉鑄伯總理蕭乃麟

總收股銀處 英大馬路本公司寫字樓
代收股銀處 北京路中華銀行 寧波路廣東銀行

吳彩霞繡莊

本莊女子手工精繡●中外賽會●屢邀最優等獎章●併蒙大總統賞賜藝術●雲錦七襄字樣●特備●各界請購●官禮●壽禮●婚禮●嫁奩●開市禮●西人酬贈禮物●花樣文化●最爲時鮮美術●併可定繡男女肖像●零賣售洛外克己●諸君惠顧無任歡迎●由長沙分設上海三洋涇橋雙慶里湘溪公內

壽屏 壽幛 壽對以及書堂點綴各種最新禮物各色齊全至於花樣字句均採吉慶文雅分別男壽女壽繡成各品取意適合宅無斑點各界諸君有欲備貴重新穎壽禮者請惠臨賞鑒以便採擇恕未週知特登廣告

和盛首飾號

本號創自同治年專辦頭等金剛石珠寶翡翠鐘表精錶 白金中外時新首飾金銀器皿定價劃一不合包退回換併收兌白金鑽砂自煉白金兌臺拆或代鎔代化格外克己如蒙賜顧請惠臨江西路一九八號電話中央一五七七號

聘請教員

上海某小學擬聘男女教員數人教授高初等課程各姓名年齡籍貫就學校名地址出身經驗曾任何課能否兼任理科若干課任職束修詳細開單函寄新世界後福街徐君轉 合則復

工部局布告爲設立工部局儲蓄銀行事

照得現爲利便各戶儲蓄起見特設工部局儲蓄銀行一處凡來存款之人請於每月初旬五日以內將欵交付本行存入現定每年兩次[illegible]

大陸銀行廣告

本行資本二百萬元 經理商業銀行所有各項業務 存欵放欵押滙貼現滙兌等項利息滙水佣金格外克己手續敏捷以副惠顧諸君之雅意 總行設於天津法租界六號路電話南局[illegible] 分行設北京西交民巷東頭路北電話[illegible] 其他各大商埠均有特約代理機關辦理滙兌等事務特此謹白

明清帖

董香光大楷習字帖 一冊 三角
董香光小楷習字帖 一冊 三角
董香光行書習字帖 一冊 三角
董香光草書習字帖 一冊 三角
新拓董香光習字帖 一冊 三角
遺民爲僧之遺墨 一冊 四角
翁覃溪金剛經 一冊 二角五分
張廉卿南宮縣學記 一冊 一角四分

上海望平街總發行 有正書局

國貨 煙台張裕公司 紅葡萄酒 三星白蘭地

中國出產天然原料 特別歡迎減價九折

本公司糜心血數十年投資本四百萬向抱挽回利權宗旨所釀各酒譽承中外人士稱爲有益補身妙品茲承各界實力提倡再犧牲血本照單減價九折以盡國民一份子

總發行所 英大馬路虹廟對門 電話中央四四六七
分銷處 各大商店均有出售 各通商大埠

威古龍丸

君歡樂乎

晨興一夜安息君覺輕快歡樂乎或不甚高興乎君對於職務不畏勞動乎抑視之如重任乎以上四問君之血能答之

薄弱如水之血使君病不離身作事乏味全無生氣困苦已極威古龍丸可重造君血加入鐵質與強健之紅血質如君又可享歡樂之福矣

富強清潔之血可驅逐身內之毒與諸不潔務使五臟六腑運行健旺

各處出售謹防假冒

如經售處售罄請郵寄洋一元當奉上一瓶共四十丸

凡有此藥丸包皮二紙即可携至本發行所換取美麗之畫二幀

總發行所 上海廣東路三十七號半 華羅公司

(10)

因宜學社打字招生

另設特別班 限一月畢業

本社創設日夜打字專科已歷多年還備各國極完善功課教以捷速方法常備各種新式最通用打字機器數十餘座一經來學即能閉目打字三個月精熟隨時加教速記海記並能介紹生意欲閱詳章來取另有打字機廉售兼修理 虹口西武昌路大街三百四十九至三百五十號本學社啟

元英洋美金金磅佛耶均可照辦利息面議進出口押滙放欵收買中外滙票或代收欵項及辦理各國各埠電滙票滙並銀行分定期活期儲蓄三項不論[illegible] 總行上海英界九江路十五號分行天漢口津北京

書局

上海大戲院

北四川路虬江路口美租界 / 老靶子路北首靶業里東隔壁

禮拜四起日夜開演連演四日

大部最新空前愛情戰片 全部十三本一夜演完

鐵血鴛鴦

少年男女之愛情 英法之義仗 院世界大戰之猛毒砲 火之氣油大砲 效用

禮拜一初八日

陰陽手

十四十五集

德軍之殘惡 痛苦地實為 寒地戰事 各國政府此片 均致賀 人火民線中之成功 電慶

新愛倫影戲園

在美界海甯路 中市 愛倫 舊址

大部偵探片 連台本國事偵探長片

三日光

大殺人

本四竊國

大本賊

第七集 第八集

禮拜六 禮拜日 之夜准演 八初一日 禮拜演 准大部片

決死黨 竊國賊 六姊妹

十五 七 八 六 大本 十九集 集 集

竊國賊

上海自来火公司

華式烹煮灶

華式房屋內用煤氣煮灶可向本公司租用裝置不費一概欲知詳情請向南京路廿子樣西或五號本間號藏號接洽本公司寫字間可也

美洲華僑創辦

香亞公司

美容妙品

價目自一角半至五角

總發行所 上海廠 上海兆豐路 南京路

強種精血丸

人何以生 生於精血 血不足便成病夫故欲身體強健必先精血充盈此丸能補男女老幼種種虧症無論(腦)(肺)(腎)(胃)各部之虛弱服此丸不過數星期即覺精神暢發血脈調和肢冷者能溫食少者增進色悴者變榮尤能助男子之真元益婦人之生育有坎離既濟之功無寒熱偏勝之弊一切舊病無不由此除根洵改造身體之奇方兼補精血之聖品也

大瓶洋二元 每打念二元 小瓶一元 每打十元 每角七二分 十每六元打 二角

總發行 上海中英大藥房

外埠各大藥房均有分售

保肺聖藥

化痰止咳 惟此獨步

參燕銀耳半夏露

甚至七肺積痰 宏亮精神 倍足 永免 喘氣急痰壅咳嗽 過度破金咳嗽 費一成

一治老年體虛血枯咳嗽 一治用心過度精神衰耗 一治兒童蝦蟆瘋咳 一治痰迷心竅文武癲狂 一治中年嗜羽傷肺咳嗽 一治老年中風少年痰厥 一治傷風初起咳嗽 一治濕痰白痰黑痰咳嗽 一治流行時疫症之咳嗽 一治房勞

咳嗽一症春冬流行最多患者往往輕視之不知肺為物質甚為嬌嫩偶染一經咳嗆受損延成肺癆易為危險 本藥房德軒氏醫生研究十餘年經驗宏富秘製此銀耳半夏露十數種補品服之功效如神 大家研究甚速且無 嗽液或 久喘氣 女老幼初咳久喘咳嗽無不立奏奇效

大瓶二元 每打念二元 小瓶一元 每打十三元二角 郵費九七

總發行所上海老閘橋聯昌德大藥房德軒氏醫生監製

大世界

中國第一俱樂部 在西新橋

門票一角

大長片影戲 乾坤班京戲

樓下 彈子房 / 共和廳 精雅茶室 / 大新樓 精美中餐 / 西生室 衛生飲食 / 樓下 哈哈鏡 / 小廬山 靈禽仙花 / 花園內 跑冰場 / 石秀峰 描金鴛鴦家 / 吳小石 吳小松 白蛇傳 / 青少堂 文明宣卷 / 人人笑 特別口技 / 曹振廷 周瑞山 單弦大鼓 改良蘇灘 / 謝大玉 木板張 銀姑娘 韓秉謙 莫悟奇 梨花大鼓 新奇魔術 大套魔術 / 優孟社 文明新劇 / 劉翠仙 京香大鼓 / 李雲卿 李金標 李玉鸞 梨花大鼓 / 李小紅 文明大鼓 / 韓玉龍 清口大鼓 / 吳玉環 玉鐲記 白蛇傳 / 錢幼卿 笑笑笑 / 小蓬山 樹木清幽 / 樓下 動物院 / 西餐室 西式大餐 / 春申樓 京蘇大菜 / 素齋 淨素菜點 / 共和廳 瓜食陳列

上海美商慎昌總行啟

機器工程

本行於中國經辦機器工程成績斐然有多經驗足為良好之導引並具確實之保證專辦機器及材料為各名廠經理貨物優美延請工程師駐華指導機器之施設繪圖說明裝配

發動機 電力發電廠機 抽機 全部鐵路機件 工廠用具 開礦機及炸藥 紡織麵粉 油各廠機器 各式建築

本行並有現貨發售如

電話電燈電報 電動機發電機各材料 測繪儀器 水陸各項油氣汽機 抽機 造屋材料 種式繁多 不勝枚舉

本行為下列各名廠獨任代表

世界最大之電器製造廠美國奇異電器公司

英國湯緬電器公司(電機電料)沙各洛廠(紡織機器)

魏廷敦抽機公司(各種抽機)漢口利公司(炸藥與火藥)

巴爾威廠(火車頭)費威廉士廠(各色油漆)

范摩公司(水陸汽機)模範電線公司(電報電線)人牌油毛氈公司(屋頂布)

分行 北京 天津 張家口 庫倫 濟南 哈爾濱 漢口 長沙 海參威 廣州 香港 雲南府

(1)

蟫隱廬特別廣告

上虞羅雪堂先生撰刻各書向由敝處經售今更特訂專約上海方面由敝處一家發行有詳細書目見索即奉購者請逕來接洽同業配書仍如舊例又董平范氏刻書(一元人選元詩遺定刻書目)訪古志)亦由敝廬專售批發從廉 上海三馬路蟫隱廬謹啓

三炮台香烟

暢通當選目

每兩聽售洋

一元

在英國大烟廠製造

英美烟公司 有限英國公司

書局

元美洋金佛郎匯票 中外匯票或代收款項及辦理各國各埠電匯並銀行 美國紐約自由街六十六號 漢口天津北京 上海英界九江路十五號分行

國貨學社 打字招生

另設特別班 本社創設日夜打字專科已歷多年 限一月畢業

書屏 書對以及書室點綴各種最新禮物各色齊全

出書 中國上等連史紙印三冊 定價九角

國內要聞二

◉京校停止職務後所聞

▲教職員之行動 教職員罷課事件已屆八日而教育當局至今尚袖手毫無辦法昨日午後新總理曾傳見各校長於棉花五條之私邸討論維持學務之辦法又昨日午後各校教職員仍在美術學校開會除討論教長問題對於胡仁源之暗中活動擾取次長絕對預告不信任外並議決三事（一）公舉代表陶孟和許壽裳馬寅初顧景山林毅緒等五人於明日謁見新總理并發表第二次宣言

▲傅次長之強硬 二十二日午後三時北京各校學生派代表六人（北大劉翰章高師俞勤高工夏秀峯女子師範朱光玉某校李萬齡李荷祿等）往教育部謁見次長因次長赴國務會議未回遂[illegible]候至四鐘半始得接見學生開始先問本日國務[illegible]關於北京教職員停教問題結果如何次長答（[illegible]同部過早結果未詳不過這個問題一星期後[illegible]會解決現在正在疏通各方面的意見）學生說（[illegible]等今日來部是代表北京數萬學生的意見要向[illegible]教育當局陳述次長所說的疏通意見學生不知是[illegible]疏通何處的意見至教職員可信絕無疏通的餘地[illegible]就他的宣言上看原因雖有數個涵認定教育當[illegible]無維持教育之誠意及能力似為重要之點次長[illegible]如借惜數萬青年光陰損失經濟損失的痛苦[illegible]請毋以個人地位問題看得太重那麼就次長良[illegible]上就國家根本上或可對得住一點）次長不待[illegible]說完登時臉上現出一種忿怒的氣象說（你們[illegible]這個話簡直是攻擊教育當局的話萬沒有拿上攻擊教育當局的話向教育當局說的你們祇可到政府說去）學生說（政府是合各部組織成的教育部亦政府之一部關於教育上的事我們不向政府的教育部說我們向那個政府去說呢學生今日之來是因感種種痛苦深願教育當局對於教職員停課重要的原因上爲根本的解決並非攻擊次長請勿誤會）各代表發言甚多最後次長說（你們旣在不信任我無誠意無能力我亦不辯但你們要知道我是政府任命的政府信任我你們其如我何）各代表聽這個話不禁憤激的回答說現在教育當局已成北京一隅之教育當局今各校教職員既不信任數萬學生又表同情我們不知教育當局究竟是誰的教育當局呢請次長審機觀勢幸勿以數萬青年寶貴之光陰供個人地位之犧牲我們今日的話雖爲我們自身計亦爲次長個人計耳請次長三思之言畢並遞予公函一封而退茲錄其函如下

芷灘先生大鑒教育不幸屢瀕危亡[illegible]迄能無[illegible]惜前者六三之役[illegible]變爲與學生聯絡純粹合作[illegible]自分此生永與學絕不圖先生適於此時受府簡命還握大權以同人再接再厲之犧牲全國罷工罷市之壯舉教育原狀僅得恢復然而先生得天之功可謂大矣彼時苟能審識去就潔身遠引同人等有何間言乃時機易逝事實相左大安門之役我二百餘人實蒙先生之患其後山東天津等處之事先生實能爲我教育界爭無限之光榮最近湖南之事安徽之事江西之事屠出不窮全國已陷於無教育之狀態說者謂先生雖不能爲中華民國之教育當局尙得爲北京教育當局也今觀全京教職員之停職宣言屢述先生雖爲北京之教育當局亦界之奇恥大辱是當知先生雖爲北京之教育當局亦不可得矣惜哉先生行矣勉之以先生之才何患無乘政之[illegible]今竟陷首都教育於停滯先生安乎致數萬青年虛度先生忍乎[illegible]先生寧也大宿將有各必安之忍之恐國人不復能爲先生諒也[illegible]等令爲維持全國教育[illegible]情個人先陰退見請先生以最短之期進苦口之藥[illegible]必告當可之言同人等令爲維間作明白去就之表示否則同人等惟有以犧牲之精神途我後之希望耶已知足不辭若干所貴仰望進止諸維明裁北京公立小學以上學生聯席會啟

◉山東保留案之形勢

外交團得東京方面電告云日政府對於美上院之山東三欵保留案已爲數次之會議今乘克婁姆門題意大利主張貫澈之機會已決定再向巴黎聲明必須取得條約上之權利不能受美國保留案之束縛此外並將有重大之活動云

英法承認美上院保留案一事某方面昨接美京正式公電謂此項消息確出有因緣上院自羅治氏修正案否決閉會之後兩黨各持愼重態度本月一日議會開會雙方對於和約問題絕未提及威總統見勢不佳曾以非公式手段向英法當局探詢對於保留案之意見而英法回復內容實含承諾之意此承諾保留案之說所由來也現在美上院方面形勢大爲和緩共和黨對於國際聯盟案已不堅持其主張如協約國果有妥協誠意則[illegible]權問題立可解決云云又一消息云保留山東案[illegible]問題截至現在我國雖未接到正式明文惟聞英法[illegible]兩強國對此確已一致承認當道亦接某種確有把握之電告故曾召集閣員一度秘密會議討求補救德約辦法並悉刻已致電顧維鈞施肇基諸詞最近保留案之實況云云

◉中美新聞社京訊

天津警察廳長楊以德決將調任北京政府與直督及省長正在商量調任辦法大約一俟覓到相當人即須將楊調至他處聞將以楊爲馬番（譯音）鎮守使云按楊以德一年以來在天津之歷史可謂無一日之安靖楊本爲天津警長已久約十二個月前因其持親德態度受協約方面之攻擊政府乃將楊解職迨本年夏季彼在北京運動成熟遂決復職自復職後至今始無日不與學生商民及報紙在齟齬之中數星期來商學各界力向直隸官場及北京政府請願罷斥楊氏遂有行將調任之結果直督曹錕自始即贊成去楊省長曹銳現亦表同意惟楊之與援頗多安福部之許多領袖及司法次長朱深皆力助楊氏故直至今日始有決定趨勢京津自由派領袖知楊將去皆甚欣慰以爲此係政府與人民接近之表徵而八個月來北方民意之發展可見非無效力矣

民國八年預算案昨經安福參院通過將咨請總統公布預算案中之數目如下

經常一年間收入 四〇九·八二八·〇〇一元
臨時一年間收入 八〇·五八一·七八五元
通常一年間收入 四九〇·四一九·七八六元
通常一年間支出 二七一·二八九·二九五元
特別一年間支出 二二四·四七二·六八一元
一年間總支出 四九五·七六二·九七六元

收入項下關稅居第一共一〇八·八一五·〇〇〇元關稅第二共九三二·六八九〇七元地丁第三共八六三四五三八·八六元支出項下軍費最巨占五分之二有奇共約一九八·〇〇〇·〇〇〇元教育費祇六百五十萬元外交費六百萬元司法費一千〇三十五萬元實業費三百四十萬元

◉裁兵委員會即日成立

中美通信社云湖北裁兵事宜將於明年一月間實行仍由中央自從辦理為裁兵而設之裁兵委員會于日內即可開幕其委員長一席決定由新任鄂督兼任外間所傳之王士珍已決計不來矣

◉處置德國之錫廠

中美通信社云德國在湖南新化所設之兩處煉錫廠現經政府沒收聞昨日閣議決定將此廠劃歸湖南省長管理云

◉西報論華洋之貿易

字林報載布克士脫一文論華洋貿易事甚詳茲節譯之於左

今欲發達英美在華貿易第一當依賴華人之友睦第二當利用時機以得華人之誠意因貿易通商一事極宜慎重譬如一主顧來苟以溫和言辭笑接待之必能得其歡心華人用一俗語云（不能笑之人決不能開店）元言誠然故吾人爲增進交易不得不提倡友睦之精神與公正之對待最近有發起中美與中英合資之貿易一用意良善英美人當然可與華人聯合進行互相得利且貿易一事無所用其意氣中英美政府爲願全其國人之利益應規定一眞正之政策以待中國不可使其商人負此重任商人則依此政策以行事今英美商人所希望者乃其本國政府與中國政策之公平待遇耳所言之即一眞正之（門戶開放政策）是也至於英美商人爲其政府之對中國問題不甚出力而欲合力以與日人爭者一大錯誤因此必失敗再目

前一商人與華人訂合同每由其公使館出面強迫中國政府遂行亦不正當因此乃爲個人利益而謀非顧及全局者也惟今中國無強固之政府故西商遂與地方有力者訂約新紙團雙方權利究竟此項交易終不合法反使他合法之公司受影響雖然中國官吏與雄心之西商決不顧全其本國之利益因所成交易完全爲個人關係也當歐戰時外人常以爲日人在中國太佔優勢故外國報紙幾無日不載責備日人與華官不正當之消息西人如此責備並不謂不合法今者歐戰已了此項攻擊中日之論調漸少大半因華人之排日貨又爲華官之不敢即與日人往來耳西人乘此時機遂將與華官經營前日人所獲之事乎未可知也記者日本[illegible]會[illegible]一西官謂據云中國政府今已不再賣權利與日本而願與英美人往來云但據官不知中國政府實無權將權利讓與日本今又言之如中國政府給權利與英美而政界多一西官某親英親美之官中國實不能得益且害與親日官吏相同因此凡讓與權利之舉非立即廢止不可不然將無中國今爲提倡中外合資貿易應由中外商人自行籌合不可由官吏出面要知英美商人在中國所獲之金錢並非由所讓與之權利而來乃純由所已出售之英美貨物且此項貨物非由中國官吏買去乃中國人民所買是故吾英美商人苟得罪於華人不啻激起吾輩之怒而與吾人商業有大影響試觀今日日本之受抵制之損失全國中國人民反對日人與中國政府之往來行爲也吾人要知讓給中國權利與日本者乃中國官吏然人民之怒即因此故抵制之舉動能全國一律同時受此抵制影響者非日本之當爲乃日本之人民與小數遂家也所是可見一政府之態度與政策之有關其人民矣

近者英美商人紛紛希冀圖謀貿易機會吾輩之來亦先與中政府接洽而得手故所訂合同大半與日人所訂無大分別而英美人却自以爲是亦不指謫如前之攻擊日人然[illegible]此種舉動實不正當與爲彼大闔係將來[illegible]人民亦可不購英美貨如今之排日貨故英美公使館在今日應詳細檢查有損與在華之英美貿易人切不可得罪中國人民此乃一重要之關鍵不可不注意者今吾人苟已有得損人手交之後應速自承認不然自後吾人將同一受今日日人所受之往來如中日之關係銀行借款之辱國商人所無一人不指謫之華人以爲雖一人之財產全由刮得人民而來乃逕該中日銀行然則今日西方人士可與官吏同樣之銀行平決不能也認之時至今日中國政府已不可信任因其中份子尙有欲出賣國家之利權以保全其地位而反抗人民者也其本國公使館在北京所訂之交易以免他日錯日人之覆轍而一班英美資本家與商人在北京者試立一國大事商議必使中國人民知悉其所投之資本係完全爲合法之商業直接或間接有利於人民者并非專爲官吏發財之捷徑也可

◉湘鄂路之新借款

交通部因湘鄂路一段應需車輛及修補工程等項非有大欵不能興辦與中英公司商借短期借欵二百萬元現已雙方簽字成立昨由交部將合同全文訓令湘鄂兩路局知照茲錄合同全文於下 中英公司代表卜爾思負責按本約之條件允借交通部漢口通用銀元二百萬元分批交湖廣鐵路湘鄂局隨時應用（一）公司應隨時按照附件所開之數撥付漢口滙豐銀行湘鄂局建築帳名下以漢口通用銀元二百萬元為限每次由湘鄂局局長先行知照銀行（二）所撥湘鄂局建築帳名下之各欵係備就地各項開支及由滙豐銀行代湘鄂局匯付外洋訂購機車十二輛貨車九十輛之用該欵由路局依照現行手續提用（即按照湖廣鐵路借欵合同及一九一三年九月十一日附訂條件辦理）（三）公司所借各欵須按常年八厘付息每半年結算一次各利息金應撥付路局建築項下之日起算（四）交通部承認上項借欵當於一九二〇年十二月起由交通部按每月攤還公司至少十萬元在漢口付交滙豐銀行撥入公司帳內如願多撥可由交通部之便至借欵本息還清之日爲止如交通部如有別外無欵撥付須於月底先七日知照公司並同時函知京漢

鐵路將該月分應還之欵代爲照付交通部或京奉鐵路或京漢鐵路管理局附廣路之欵一俟湖廣鐵路借欵內撥還（五）京漢路之餘利或交通部公費項下撥還內開已作爲抵押品以後如再以該路餘利抵借欵本息須先行將此項欵之抵押品以該路餘利向政府商借之欵及息金仍須由交通部負責照本合同所借之欵及本息此項本息所開償還之欵應由中國政府負無條件之責任（六）公司對於湘鄂段所需材料先有儘先承辦權（七）一關於湘鄂局按照（六）公司對於湘鄂段所需之行用以至立約之日爲止由此項借欵起見交通部應將湘鄂局按照（六）次借欵所購之材料公司有優先購訂權以每一批所付之欵項內撥付了結並對於此准切實照原價購貨料之行用亦照此標準給付對於[illegible]後購貨材料公司不得援以爲例（七）本約繕寫華英文各一份如有同式二份如發生疑義以英文爲準本約由外交部正式照會英國公使備案以上各條請交部交通部承認簽押蓋印以一分留部一分送還公司

◉東省要聞錄

（奉天通信）

▲邊事消息種種 此京近[illegible]之形勢往往陷入[illegible]聲言往攻吉林時有軍隊在[illegible]各地舉行示威哈爾濱消息[illegible]火車停運[illegible]以南小八站[illegible]縣等處[illegible]日日對[illegible]中工[illegible]屢遭[illegible]國軍隊[illegible]動聲勢[illegible]以致[illegible]府[illegible]北京[illegible]九師[illegible]東北邊防總司令部之二十北邊防[illegible]北京政府[illegible]張氏[illegible]戒嚴[illegible]表[illegible]防務[illegible]成立日內即北上[illegible]

▲實業近聞片片 張作霖[illegible]督軍省長頒布[illegible]以一人[illegible]一遍則使官[illegible]已過是故[illegible]商店以[illegible]未是必[illegible]縣[illegible]鐵路[illegible]氏[illegible]官[illegible]資本定爲一千萬元由三省官府各任二百萬元餘由三省紳商兩界招募是亦公利之一種計畫也如果成功而利[illegible]定[illegible]實業[illegible]國以滿洲土產製造物品[illegible]官提議組織東三省興業工廠以滿洲土產製造物品三省紳商兩界招募是亦公利之一種計畫也如果成[illegible]爲[illegible]實業不淺沈萬山專送[illegible]

▲韓僑獨立運動 韓人獨立運動近頗見激烈在在發生[illegible]之韓僑受獨立之運動亦[illegible]事[illegible]在[illegible]電云間島韓僑推學[illegible]今全國大韓[illegible]安圖撫松寬甸各地縣知事[illegible]傳說[illegible]韓人[illegible]是韓僑欲達其獨立目的不止也韓僑舉動如斯吾國[illegible]秩序[illegible]在興京[illegible]獨立之[illegible]

▲張作霖取締學生情形 奉天中等以上學校學生因福州事件曾謀組織聯合會發表[illegible]界[illegible]抵制[illegible]情形已詳前次通信茲悉各校代表連於十五十六兩日會議進行手續決定先由學生自

身開始抵貨然後組織救國十人團乘課餘之暇分赴商號及市街勸告講演不料事機不密當擬實行所定計畫之先事爲學校當局所聞學校當局本不懷於學生之對外活動除以（東省形勢特殊外人更視爲旁當爲取締於上）各學生有所舉動）確確說詞勸告學生俾其停止並勸外並在教育總會開會討論取締方法決議以下諸大端（一）禁止學生無故請假出校（二）禁止學生一切運動（五）遇有學生必[illegible]代表者遇新聞紙（四）監視學生（三）禁止學生之充當代表者導學生不得參加運動之舉動已分別施行各校校長亦須學生對外有所活動[illegible]教育廳長暨[illegible]各地長警察處長[illegible]以便[illegible]各學校[illegible]行動必須[illegible]交涉[illegible]往信件以免外部之[illegible]各校長[illegible]因亦分[illegible]聯合會之聞教育廳長即令學生十人以上[illegible]解散之不[illegible]行[illegible]之聞教育廳長[illegible]警察廳長[illegible]各校[illegible]以便[illegible]學生之故奉天學生聯合會不久停頓矣

◉南甯教育叢誌

（廣西通信）

▲創辦平民學校 [illegible]學生聯合會[illegible]平民學校[illegible]

▲學生會叢刊出版 [illegible]學生聯合會[illegible]出版[illegible]

▲籌備展覽運動各會 [illegible]省[illegible]籌備[illegible]

◉魯聞誌要

▲密令查覆抵貨情形 屈省長以東省[illegible]抵貨情形日漸激烈[illegible]致生[illegible]

▲限制刑罰之新規定 [illegible]

▲議會聯合會之先聲 省議會[illegible]

▲日人強佔民田築路 [illegible]

▲建議撤查武術科欵 山東各校[illegible]

◉魯中學之罷課宣言

山東省立第三中學校[illegible]

◉張敬堯學生之蠢厲

[illegible]

◉湘省國貨維持會近訊

[illegible]

◉鄂當道禁止愛國運動

[illegible]

日光藍晒圖紙新貨又到 四川路A一百三十三號華泰洋行啓

中華學界聯合會招考事務生 本會成立五載成績卓著久爲教育界所稱許茲爲擴充會務及注重貧民教育起見特招考事務生[illegible]

上海中西醫院招設各埠分院 本院志在普濟起見如有願担任設立分院者須有資本二三百元作自購藥品之用欲知詳章函索附郵一分 院址上海西門方浜橋

中華化製貿易公司收買國貨 本公司經美支加高總理衛君於十二月內來華收買各種國產品如桐油 各種子仁 生皮 牛羊皮 蛋品 花生 豆類 等等接洽以便訂購

醫學博士譚以禮醫例 時間 門診 出診 診六元 診所[illegible]

北京國民大會援助[illegible]

長途電話[illegible]

日光藍晒圖紙新貨又到 四川路A一百三十三號華泰洋行啓

中華學界聯合會招考事務生 本會成立五載成績卓著久爲教育界所稱許茲爲擴充會務及注重貧民教育起見特招事務生……

上海中西醫院招設各埠分院 本院志在普濟起見如有願租任設立分院者須備有資本二三百元作自購藥品之用欲知詳章函索則百元少則念元惟須附郵一分 院址上海西門方浜橋

北京意在要求北京國民大會援助故未被獲其餘各幹事亦多聞風避去國民大會之事至是乃告終結絕無絲毫形影之存在矣

至於學生方面所受種種打擊尤不遑盡述所有各處演說均極力禁止其言爲省長所許三天之限期已滿故不許再行演講云省議會議長至此亦致函學生會勸請暫時停止演講其函云敬啟者吾鄂各校學生組織演講藉以開通民智捍衛國家本無妨於地方之安寧惟現值軍警加緊戒嚴期間極易發生誤會日來軍省兩長對於漢口國民之舉動已感交涉困苦如貽人口實益覺爲難爰國始於愛鄉大謀成於小忍諸君子報國日長當思明哲保身之義用特函請各同學努力潛修造成大器國案交涉聞已辦有頭緒差堪告慰所有學生演講事項務宜查照軍民兩長訓令暫行停止一俟戒嚴令解除再謀進行亦未爲晚尚希不棄忠告爲幸云云

◉梁士詒抵潯狀況

梁士詒由滬赴漢九江交通銀行先期即知會廣東同鄉及商界領袖準備歡迎並云梁氏將於九江商界有所發展促進實業且含有分設中美銀行意味單與商人一見於是粵人之旅潯者商界之稍有資格者分起歡候於招商局歡迎並備有歡迎詞派員誦讀自十八日午後一時一班小財神五路會集探問大財神還留由寧抵潯時間據報爲晚上十時可到夜膳既畢祇候唯譏招商局門首紮歡迎二字電光通明並設有臨時汽燈電燈照耀如晝直候至夜間三時前後江新始到時商界領袖及會董數十人亦已退息特由招商粵人學輪歡迎財神竟大步方艙一未接見歡迎者不得已乃由司員就岸燃放爆竹以表歡迎之意沿岸警察支隊候至三時以後均極感疲勞蓋是日江風冷峭砭人肌骨煞爲難受云茲錄其歡迎詞如下

三水梁燕孫先生抱經世偉猷負海內重望各界欽崇仰若山斗邇者外爭甫息內亂新先生以爲目今當務之急必先講求實業而後可策富強之源欲振興實業要旨在商業商務不可此先生振時濟世之苦衷也竊念吾潯商業至今日凋敝極矣推厥原因皆受頻年歐戰之影響江西出產之品素稱富饒然以不能外銷遂致釀成內困銀根日緊一日市面年不如年談商務者所爲人有戒心懸類興歎[illegible]也茲適梁先生由寧赴漢道出潯陽敢不同人聞之[illegible]乘以[illegible]失爰邀集潯埠各商[illegible]時至話會[illegible]先生[illegible]提倡務[illegible]共謀富庶聽其言論以爲指歸[illegible]光寵先生其必欣然[illegible]各見教乎謹維道左無任歡迎

◉江西中學之風潮已平

江西此次第二中學退學風潮原係各級學生因一時語言衝突負氣爭執遂致激成此舉當經各官教員竭力開導學生方面仍走極端無絲毫之轉圜前晚該校監學柳潛植君以此舉若成事實誠恐於教育前途大受影響當即召集全校學生開會引咎自責謂管理上諸多欠缺以致有此次之風潮今亦惟有辭職以謝學生一面復勸學生此後務須忍小忿決大事勤力學業發揚校風反復言論情詞懇切當時各級學生聞聽之下無不大爲感動登台挽留當頗犧牲並見同歸於好又由各級學生先後登台演說互相解釋誤會原因且述種種笑話以共取樂登時一堂和氣藹然春風前日退學退學之聲遂完全消滅說者謂柳君之至誠勸人與該校學生勇於改過親善均有足多者云

◉江西米禁問題近訊

▲學生會與省議會之交涉

十九日江西學生會特派交際部員李凌鶴攜帶公函至省議會要求開臨時會維持米禁當經該會副議長胡廷鑾接洽略謂本會忝爲人民代表未嘗表示態度殊覺抱歉現今承貴會催促更不能不召集會議否則即無以對貴會即無以對江西全省父老云云李君聆此滿意之答復當即興辭而出

▲省議會開會議維持米禁

二十日江西省議會爲米穀弛禁事開談話會備員到會由胡廷鑾主席發言云學生現已罷課多日前日曾派代表來會因閉會期內無人常川駐會招待昨日又來函請本會出與維持查禁事本會前亦經迭次開會均不主張出口并曾函致省長在案但未知此函已發否言次即問秘書據謂因熊議長尚未蓋章故未發去次黃用中發言略謂米穀出口關係民食然與金融亦有關係現在軍民兩長已正式佈告弛禁但曾否預籌將來統計各處出產之多少有無積穀之調查能保不鬧饑荒否本會不可不注意云陳祖怡云學生會爲一種集合機關尚且以民食爲重本會爲立法機關安可處於默爾而息之地位是宜有所表示云黃人庸云此事須由本會質問胡南議長前往省長公署接洽問其有無把握以鄙人清江蘇籍而言收成是不見旺其他各處亦無存餘所豐收者祇有建等處就實際論之似無出口之理云云葛第春云堂堂議會約法上既賦有代表人民之職權凡事儘可自爲主動何必依據學生會來函開議是則即成被動今日如係本會意思開會自可從長研究如係根據學生會之來函開會鄙人極不贊成莊即認爲本會意思開會鄙人以爲民食雖關緊要而金融亦不可不兼顧至於接濟敵糧是誠不可不慮必須請官廳籌一防微杜漸之方法云謝鴻藻云官廳既已布告弛禁當請其籌一擔保不資與日人之辦法至於鄰省缺米則可由該省直接電商需米若干尚有酌量餘地云鄒恩沛云本會前早已表示反對米穀開禁之議爲外關資敵內緊民食不可不特別愼重今官廳既主張開禁本會須用正式公事請其復禁朱士芳贊成其說並主推代表數人往軍民兩署接洽此時議論紛紛不能一致最後結果推胡廷鑾顏臨丙朱士芳等即日分赴軍民兩署請問弛禁之善後辦法及抽捐底細此案遂決

▲省議員見軍民兩長情形

散會後胡廷鑾顏臨丙朱士芳即相率前往軍署至時適戚省長正在軍署談話當先由戚省長出而接見胡等述明來意省長謂米禁事官廳已籌之熟矣學生何必出而干涉現江蘇浙江現在均已開禁未聞學生有出而干涉之事言至此督軍即出見胡廷鑾於是復將來意述明督軍云學生之熱忱極爲欽佩現諸君來此談談極好米禁問題本屬行政範圍官廳業已籌之至熟斷不令貽害地方現在所研究者不過兩事(一)接濟敵糧(二)米商抬價但是江西出口之米係銷售內地非若上海出口便漫無稽考也即使米商圖利暗中接濟敵人學生等儘可派人至碼頭調查有無此事有則兄弟必嚴爲查辦至抬價一層在未開禁之先官廳即請商會會長議有取締辦法即開禁後米價須以商會第一次會決米禁時之米價爲標準如超過此數即行禁止以故上述兩種問題均無可慮學生等儘可專心學業不必過問此事也即望諸君將此意轉達於學生云云胡等出署後即擬於明日省會開談話時召集學生代表到會將兩長談話轉告以便即日上課云

◉皖城消息

▲邱鳳五懇勸告學界

蕪湖警察廳長邱鳳五屯呈省長謂蕪埠六處學校全體學生因福州交涉事起遂集合全體執旗游行街市演說並散傳單雖無圖事祥雜處圖後恐再生此事不無枝節請令教育廳轉令各學校長善爲勸導免啟交涉云云

▲將尚賓請緩運湘礦

駐皖湘礦運銷處擬在安慶添設分局以便各商就近承銷前據皖籍議員將尚賓呈以湘礦充斥皖境銷路必難發達擬請省長轉令該局暫從緩設俾人民生計不無裨補呂省長准如所請即已咨達湘省

◉浙省政界要聞

省長公署因陽曆年終轉瞬即屆需款孔亟爰於日昨令飭財政廳將本月分經費銀一萬五千元即日撥解過署以資應用

安徽財政廳長陶鎔現派陸家驥來浙調查進口紙烟事宜昨已咨行浙財政廳暨烟酒公賣局俟該委到日請將[illegible]進口紙烟卷烟稅務等項[illegible]予指示俾便參考

省長昨令金華道道尹趙[illegible]回甌海道道尹本任所

中華學界聯合會招考事務生 本會成立五載成績卓著……

道金華道道尹缺以錢塘道道尹沈致堅調署遺缺以會稽道道尹張鼎銘調署遺會稽道道尹缺以署甌海道道尹黃慶瀾署理其甌海道道尹會審未到任以前着政事堂存記股濟暫行代理錢塘道沈道尹昨日出有布告云爲布告事案查各縣選送自治學員業經陸續到道茲本道尹定於本月二十八日在本署局門甄試合行布告仰應考各該學員一體知悉務須先期帶同畢業証書証明文件親投本署報名註冊以憑審查勿得違延自悮切切此布

◉江蘇省議會紀事

江蘇省議會王鴻藻等昨提議懲戒錢議長崇固違法開議表決緊急動議案云本會暫行法第念四條省議會非有議員半數以上出席不得開議本月十八日下午四時十分開議已違議事細則第二條之規定(原文凡議事之日如至午後一時而到會尚不滿定數者得由議長酌量展延一二次仍不滿定數者即由議長宣告散會)向來慣例延長時間從無有過一小時者故於下午三時後不足法定數依法應宣告散會而是日下午一時後並不宣告延長時間使議員等莫知所從恰於四時後忽然開會由錢議長崇固主席報告簽到八十人依照議事日程開議向來慣例議長報告簽到若干人出席若干人已足法定數今忽將出席數略而不言是議長意圖含混冀可諱飾蓋議會爲立法機關凡暫行法議事細則有規定條文者則從規定條文無規定條文者則從先例此議長所習言而議員等所熟聞者也何是日開議不遵先例略去出席人數非意圖含混而何迨開議時本席等因見出席人數僅有七十七人連同議長七十六人是以當場聲請檢點人數議長置諸不理貫違背暫行法第二十四條之規定更復貿然表決本席等又一再聲明異議附議者有五六人之多議長仍置不理貫違背議事細則第二十一條第二款及第二十二條之規定而悍然繼續開議本席等乃以不足法定人數爲非法行爲憤而退席議員王縉鴻等遂勢洶洶出席頓場門勢將用武張議員宏亦形同被強制而議長形同不聞是喪失維持秩序之能力以上情形而議長報告之[illegible]謂有日[illegible]十八日之非法開議發到八十人[illegible]添出三人義長報告[illegible]自十月二十八日在議長職權範圍之內本會自十月二十八日以來開過大會三次備受議利通記錄斐字先在議長職權範圍之內而放棄竟盡同畏失整理等錄已可概見更使議員信任之心一落千丈以議會議事之能力証以事後補簽二人將來變更速記議事庭神聖莊嚴之地位而議長悍然行此違法行爲本席等爲尊重議會杜絕將來危險起見忍無可忍爰本良心上之裁判請以公道之主張用是提出懲戒案以維持法律而保全議會名譽是否有當敬候公決提議人王鴻藻徐果宗徐廷毅龐振乾陳大中連署人鄭[illegible]道徐矩錫朱植賦夏宗翰

地方通信

○鎮江通信

本屆撥款告匱特向各縣知事及各稅務所預借款項以資接濟聞吾邑楊知事奉函後已預借四萬元

▲商學聯合會成立 鎮埠各界人士以學生聯合會檢查劣貨不能辦別真偽擬組織商學聯合會各業選派二人帮同上街檢查等情已誌昨報於二十三號上午十時假各界聯合會地址復行開會組織當經公同討論各業各舉定代表二人如學生檢查貨物有未明真偽之處即由該代表到場審察以免奸商偷漏混並舉定文牘兼書記一人會計一人庶務二人交際員六人又議定每月開常會二次以舊曆初二十六兩日爲會期旋散會

○嘉興通信

▲縣教育會開會 嘉興縣教育會於二十一日開職員會到者二十餘人除討論會務進行事件外並以學界金漢聲等近擬重組本邑各界聯合會事關重要自當贊成當即推定計仰伽屠發音爲本會代表參與籌備事宜

▲雲南起義紀念 本月二十五日爲雲南起義紀念日本城行政機關是日停止辦公一天大小各學校亦照章放假一天以伸慶祝

▲縣商會抵制劣貨之通告 嘉興縣商會爲抵制劣貨起見刊就通告通送商家略云今日本會通告諸君的意思仍舊是要諸君把抵制劣貨的宗旨抱定無論如何不去進他不去賣他因爲自青島發生以來我國受日本人的侵侮日甚一日幾幾乎把我們的中國

○紹興通信

與我他們滅亡的[illegible]一樣看待如天津商會依法懲辦的會長他們的領事竟敢也去干涉豈非可恨的事麼至於此次福建內事則更是國家的奇辱了在福建的日僑既將我國的學生警察肆行殺傷復又把兵船放到福建使水兵登岸照此情形尚有什麼公理尚有什麼公法簡直不把我們國人放在眼裏如此的奇恥大辱真使人難受雖然已由我國政府發電抗議但如何結果尚未可知貨弱的國家本來沒有外交可言全靠人民爲政府後盾或則尚有一線的希利希望我們在商言商亦應該發天良同心協力的[illegible]云

▲各界聯合會之先聲 紹與學生聯合會以現際商會懸賞蒞局日非外患迭呈[illegible]提聯合各界組織自決主義有所表示現已印就宣言通告各界定於本月二十二日假座商會先開各界聯合會籌備會後再開成立大會云

▲地方審檢廳之近訊 紹興設立地方審檢廳已由杭垣高等審檢廳陶南廳長呈奉司法部核准定於九年一月實行成立等情曾誌本報茲悉紹陶南廳長擬定九年預充司法之計劃以紹興設立地方廳則杭高等廳案件減少擬將該廳附設民庭酌派一庭移紹承充以省經費云

蘇州通信

▲道考自治學員之日期 蘇常道屬應送京師自治學員業已考取本月終一律咨送到部其餘各縣亦陸續起到照章送到外其餘各縣迄未選送本王道尹嚴令催送一面並示期於本月二十五號在署考試

○無錫通信

▲女學校分等運動 錫邑分等運動已誌昨報二十二日錫邑女子分等運動之期是日適逢邑中各界舉行改選(二十二日)繼續進行與會者有省立代用女子中學縣立女子師範及附屬小學私立榮氏女學振秀女學等由公共體育場女子部名譽指導員顧君宜菊邁君倡儀擬聯絡各團體及外縣諸女校等發起評判員計參預運動學生共百餘名自上午十時開始運動至下午五時始畢是日天氣晴和

▲財政廳預借款項 江蘇財政廳胡翔林因本屆年終應需用[illegible]照[illegible]暫濟各[illegible]之[illegible]

本埠商務市況

外國匯票 十二月二十四號各國匯票行情如左

英國現匯 上海規銀一兩 計英金七先令十辨士
英國電匯 七先令十辨士二五
買進四月 七先令十辨士半
西行四月 八先令二辨士二五
定貨四月 八先令二辨士半
定貨六月 八先令三辨士二五
法國電匯 上海規銀一兩 一千六百〇五佛郎
同 個月取 一千七百二十五佛郎
美金元現匯 上海規銀一百兩 一百四十九元五角
又 同 電匯 一百六十四元五角
荷蘭電匯 上海規銀一百兩 三百八十七盾半
印度電匯 上海規銀一百兩 三百二十五盧比
香港電匯 香港幣一百元 合上海規銀六十兩
加坡電匯 新加坡幣一百元 合上海規銀三十兩
俄國現匯 上海規銀一兩 二萬一千盧布

銀市 十二月二十四號銀行市價如左

上海標金 七十一兩
拆票行 收盤 三百二十五分
聯行匯兌 掛牌六分

金市

昨標金市面[illegible]一百六十七兩[illegible]

錢市 十二月二十四號

銀樓紋銀 一元六角五分
正月份標金開盤 一百六十七兩
正月份收盤 一百六十五兩四錢
二月份標金開盤 一百六十七兩
二月份標金收盤 一百六十七兩
洋厘開盤 七錢三分一厘
洋厘收盤 七錢三分一毫
江南小洋 六錢三分七厘
廣東小洋 六錢三分五厘
銀拆開盤 七錢
銅元開盤 一百八十六千文
錢莊收盤 七錢三分
江南小洋 六錢三分
廣東小洋 六錢三分
三錢二分
一百八十六千文
一千三百五十文

證券市價 十二月二十四號

元年六釐公債
三年六釐內國公債 小票六十三元七九
四年六釐內國公債 小票六十四元
五年六釐內國公債
七年六釐內國公債 小票八十二元
中國銀行股 八十一元五角
交通銀行股
浙江興業銀行股 一百〇六元

糧食

油餅

豆油 [illegible]
菜油 [illegible]

絲市

雜糧

花衣

通州新白花衣 二十八兩
太倉新白花衣 二十七兩
上海新白花衣 二十七兩

美洲花衣電報

本埠美洲十二月二十號電報 美金三十五元七角

印度棉花電報

麵粉

時評二

◉文化運動(二) (冷)

濟濟青年羣起而爲文化運動此可喜之景象也

惟以文化運動自任者須其人富於學識明於事理有判斷學術思想之能力能了解文化之眞價值始足勝任而愉快

非然者未學操刀而學割其不誤人自誤者幾希

來函

中華化製貿易公司收買國貨 各種桐油茶油各種子油各種蛋禽毛地毯及一切國貨接洽以便訂購 本公司事務所設上海英租界四馬路

醫學博士譚以禮醫例 時間門診一元 出診 診六元加倍 提早 診所上午在美界海寧路一千五百十號 下午在英界四馬路華英大藥房 電話華英藥房中央二六七九

哮喘氣急丹

哮喘一症每至冬令勢必劇發雖患者有痰哮風哮喊哮冷哮之不同有其痰氣上升喉中作響或坐不安席或臥不安枕所受苦楚益有不相上下者輕則肺炎重則肺務由是而形嚴漸瘦精神日疲方今市上治喘藥甚夥但求其斷根不發者百不得一即醫家對之亦多束手本廬所製哮喘氣急丹得秘偽妙方發侮以來懸有年所其詛治愈男女界哮喘症者不濟恒河沙數一交冬合所毀之丹幾有供不散求之概若非功効嚨實何能名播全球此丹性質不寒不燥益命門之眞火療氣血之嚨寒轉哮朝風凜劑患喘者必甚於秋夏諸君其患患預防乎請購試之價目每盒一圓每料六盒五元

上海盆湯弄波路口 崔氏瓣香廬藥房啓

本廬分設總發行所 北書店 ……

咳嗽神藥

醫學博士證明

定價 每瓶一元二角 每打十二元正

總發行所上海湖北路新大街天生西藥公司 電話中央五三七 分售處各大藥房

雙妹老牌化粧妙品

雙妹老牌艷容霜

●大瓶三角半 ▲小瓶一角半

此霜係本公司近今最新發明之品有嫩肌膚之功緣其質係專理皮膚血分之妙以此時常塗抹能令肌肉鮮潤容色增華確爲顏容最上之特色與市上汗牛充棟之化粧品較之不啻霄壤矣

雙妹老牌玫瑰香蜜水

秋冬時風雨寒凍頭面手足爆拆用此水搽之自然油潤生香或婦女開粉塗面其色嬌艷可愛並與肉相食不至爆拆也如男人用梘薙髮或薙頭後其面皮綳拆用此水搽之自然寬爽如常請爲試之

▲大瓶二角(另)四安莊每瓶四角

▲小瓶一角(有)半安莊每瓶六分

總發行上海南京路交通路 廣生行啓

上海開至南京津浦線開至北京火車時刻表

北京開至浦口滬寧線開至上海火車時刻表

滬杭甬路滬杭線行車時刻簡明表

松江嘉善嘉興硤石長安杭州閘口

閘口杭州長安硤石嘉興嘉善松江

注意 表內凡有○記號者係與滬寧路相聯接之車

新舞臺 拾一月初四日戲價目 二等五分 頭等一角 特廂二角 特廂三角 月樓四角

小劉漢森 陳漢劍 穆臣 潘海秋 汪優游 趙文連 夏月華 李小珊 李祥林 潘桂芳 許奎官 周鳳文 夏月珊 夏月潤 潘月樵 張德祿 張順來 倪金利 王九林 曹甫臣 趙君玉 鍾鳳林

美 劍案 白蛇全本傳 ▶頭本夜走麥城◀ 嫦娥奔月

新舞臺 月初四夜戲價目 二等角半 頭等三角 特廂六角 特廂七角 月樓一元

劉漢森 李祥林 潘桂芳 小劉 陳漢斷 穆臣 德許 張奎 趙君玉 趙文連 夏月珊 周鳳文 趙君玉 夏月潤 潘月樵 夏月文 趙月潤 夏月珊 周鳳文 汪優游

盜牌 七星 蜜 斷 鋼 花 夜 園 霓 關 (二本歐戰)九本濟公活佛

大舞臺 十一月初四日即西歷冬至日戲 價目 注意包廂四角 官廳三角 二等二角 三層一角

俊李 馬索 山雲 趙竹卿 徐振聲 孫慶芬 王祥雲 李勝奎 陳月樓 應月樵 慧佳 劉琴 陳嘉璘 姚俊卿 白玉崑 應寶蓮 殷春虎 孫少堂 于振廷 毛韻珂 張桂芬 趙竹卿

普天同慶 四郎探母 嘉興大府 花田八錯 全本岳武穆 妻黨同惡報

大舞臺 十一月初四夜 好戲接演四本 注意 包廂特別七角 三層二角 特別自備五角 正廳一角

殷春虎 王祥雲 譚月明 張桂芬 佳楣 劉慧琴 毛韻珂 于振廷 陳嘉璘 孫少堂 于振廷 白玉崑 陳月樓 張春海 張桂芬 應寶蓮 如泉 趙韻珂 毛玉崑 白俊卿 姚春虎 殷月樓 陳

定江山 全本土牢計 黑松林 二本關公走麥城

丹桂第一台 十一月初四日戲 特別包廂五角 頭等正廳四角 上層包廂三角 二等正廳二角 三等起碼一角

丹元元旦蘇州 李少棠 小鑫培 陳永奎 侯益龍 高秋火 馮志蝴蝶 王元金虎 李少棠祥村御 陳嘉 麒麟童 王靈珠 王蘭芳亭

巴刺杰孟良江 全本龍潭寺 戲迷傳 昭君出塞

丹桂第一台 十一月初四夜戲 特別包廂八角 頭等正廳六角 上層包廂四角 二等正廳三角 三等客座二角

丹桂 小鑫培 樊第一 侯益龍 秋元 高元 翼旦 李少棠 樊春樓 麒麟童 王金元 王靈珠 李慶棠 陳嘉祥 王蘭芳

高慶奎 韓世昌

大世界乾坤大劇場 拾一月初四日夜戲目

侯雲峯 粉菊花 李人俊 杜文林 金小六 小禿打 奎扁 小金奎 侯雲峯 蕙小 陳蓮英 峯 李春來 李菊俊 粉花砸 孟小冬

四 圖 部 番城 隍 家 莊 寶蟾送酒 山 潤 操 曹 宮 逼

白蓮教

天蟾舞臺 外國冬至日戲 特別包廂五角 特別官廳五角 頭等正廳三角 三等一角

張奎勝 天蟾童俊峯 沙香玉 吳彩霞 李德山 張德俊 李永利 王益芳 三麻子 徐策跑城 天門陣 鐵公雞 辭楚歸 魯落馬湖

白牡丹 蓋叫天 林樹森 尚小雲 羅筱寶 (明海山)

楊小樓

四初夜戲特別大減價 特別包廂一元 官廳八角 頭等正廳四角 三等一角

田玉成 余瑞廷 大蟾 吳彩霞 李永利 張德俊 林樹森 沙香玉 祁彩芬 白牡丹花 蓋叫天 尚小雲 羅筱寶 蘇起解 三關 李德山

楊小樓 連營寨

太蟾舞臺特煩政軍界情商挽留名震環球泰斗武生

楊小樓

初四夜 連營寨 落馬湖

◎進口輪船

◎出口輪船

上海美國懋業銀行廣告

本銀行採用美國銀行制度發展遠東與美國之商務爲

國旗爲商標 中華國貨指南 揩學

本埠新聞

遠東物產博覽會之內容

▲在爪哇之日塘

大陸報云上海荷領事昨接消息云爪哇島日塘地方明年五月十七日起將開一遠東物產博覽會會期共二星期如辦理良善成效昭著則以後每年將開會一次以為例云查歐洲各國向有此項大會自戰事發生後入口貿易重要大約日塘將來可作為遠東物產之陳列中心點明年既初次開辦規模當不甚大希望以後可大會達耳日塘爪哇中心點人民三千五百萬地勢甚高氣候溫和該城全由國人所造且為東印度羣島最大之城中國與南洋商業關係頗大應特別注意之也

物產會內部計分三類如左

(一)完全土產與製造品之樣子
(二)非純粹土產所製成之物之樣子
(三)非樣子品之陳列

以上三類又分以下各門

(一)政府專利品及同類之分別專利品
(二)機械農具等
(三)建造材料與用件
(四)農林礦之出產
(五)印刷紙與辦事處所用利便器具
(六)化學品與藥品
(七)金銀珠寶品
(八)雜件

陳列品之限制

(一)凡在荷屬爪哇等島之出產與製造品
(二)該島工業上需用國外原料但此項原料必為島上所無者
(三)可以提倡與發達該島之機械如島上尚不敷用可輸入外國品

又入會參與者之資格

(一)純粹該島之工廠
(二)該島農業與種植園
(三)輸入原料者[illegible]

世界運動大會之籌備

▲在比利時之安凡爾

字林報云世界運動大會明年將在比利時之安凡爾舉行英國牛津大學今已在積極預備一切因上次在瑞典京城舉行時英國所得分數僅第三[illegible]第一百二十六分美國第二百十四分當時英國所敗之故計十種即一千五百米突四百米突[illegible]英國之失敗全在於是[illegible]預備俱不能十分周到今大競賽尚[illegible]之運動大會英國運動員亦必力爭以恢復其失敗云

巴西擬招華工

巴西地廣人稀向來所招工人以希臘及意大利籍為多惟工價昂而效績少故現擬多招華工前往愛託我國謝博士調查情形博士寓禮查飯店不日須往紐約接洽云

歐美同學會致傅嶽芬函

歐美同學會昨為北京教員罷課事致傅嶽芬函云(上略)國內多故而足下於斯時兼代教育武[illegible]之燦於全國能奪民食以養兵有何教育經費之不可奪不惜擲主權以媚鄰更何惜乎青年之入學問入於此深淵足下既居院下亦有苦衷苟且劍安至於今日乃自學生愛國運動發生以後京內外學界備受摧殘甚至銀殺棒傷命如螻蟻足下以中國人而倘不國教育行政之寄不為學生之保障日附合之命奔走軍警當局罰得其一言一命即傳令如綸續以來佈示於國中[illegible]學生[illegible]高攏之[illegible]及足下溺職之罪之大信然跪足下休矣十大罪狀既揭布於全國[illegible]去矣傳等所欲進足下之行者中國青年今後已有自動打破奴隸教育之能力居此世界當新潮洶湧之日非革新教育無以立國足下非特無其才力且無其膽量也苟念中國宜知自度何如曹陸章之根深蒂固而私誼所能庇足下[illegible]請偏日久居即殿恐不遠速可反惟足下圖之

教部復省教育會電

江蘇省教育會鑒電悉京校教職員因薪課已由部兩次提出國務會議議決小學經費現金中上搭現七成刻正多方設法籌措各員早日開課期復原狀滬事迭電張督務須對日回復各校並設立被校可負責有人頃准復稱已設法召集各生務合同校等語閩皖各案亦經後先派員往查尚未回部本年五月以後學潮不靖原因實多本部設法維持亦殊心力交瘁時勢所迫深感困難蘇會夙多明達素持正論倘希共同維護度此難境斯所至盼教育部養

兩學生會之要電

▲致政府電　北京總統府國務院鈞鑒傳聞滬撥小學無術擬十五年[illegible]復課教員罷課風潮實屬兩職無狀若仍使其濫竽充數不特阻礙教育前途抑將貽天下笑請速將其免職以謝天下中華民國學生聯合會叩

▲致教育部電　北京教育部傅嶽芬先生鑒自[illegible]擔任部務以來經百出近復暇疫教員罷課風潮實已遍[illegible]國人皆曰可殺之地位中夜捫心當亦無以自容[illegible]請引咎辭職以謝國人中華民國學生聯合會叩

▲各省通電　上海學生聯合會及總會轉全國各報館各團體學界[illegible]教育部欺抑民氣浮厭所立[illegible]無教育地步其甘心媚外尤足為外交障礙[illegible]國人一致去字以全國局且利外交[illegible]同人生死以之[illegible]學生聯合會

元旦聚餐招待婦女

江蘇省教育會為提倡陽曆過元旦起見擬行聚餐會[illegible]邀婦女與會云附錄省教育會通函　敬啟者民國肇興者改陽曆[illegible]於世界大勢之所趨適用陽曆當時一致社會之提倡[illegible]年以來頗見與行[illegible]然社會之習慣尚未能一致改革本會同有元旦提倡[illegible]用陽曆亦已漸改習[illegible]項典禮大典尚有[illegible]家大典自國民[illegible]本有夫人列席[illegible]國民氣[illegible]有在公共場所舉行九年元旦慶祝[illegible]先府復片及發啓每人一元於本月二十九日以前送會以便預備席次[illegible]啓(九年元旦慶祝式)一奏樂入席[illegible]三演說　四唱歌　五演說　六幻術　七音樂八聚餐上午十時開會[illegible]會場在西門外林蔭路江蘇省教育會內

調查工部局人員薪水

工部局報云該局今聘美孚行伊佛勒電車公司麥克爾亞西亞火油公司[illegible]伯爾衛[illegible]行馬克[illegible]等[illegible]委員[illegible]員調查局內各部人員月薪是否[illegible]加之法以符合今日之大勢[illegible]再郵務司亦被聘因請假未到云

陽曆年關之股票市面

英文滬報云滬因做棉紗股票投機事業者衆多以致陽曆結賬時本埠股票市面甚覺緊急一九一〇年橡皮股票[illegible]相似近來銀根緊急異常而[illegible]以能免困難[illegible]也現因市面有[illegible]人[illegible]其價不日將跌落[illegible]行情[illegible]

奸商大販米糧之影響

滬上米市近日米源[illegible]價格反而步步增昂實因出口頗巨如此情形年內米價有升無降[illegible]在六元七八角[illegible]包有一日共有二萬六七千石此項貨系(中國米)價在六元七八角[illegible]津故輸[illegible]通廣大運動[illegible]大連香港[illegible]售二十六元[illegible]員來滬[illegible]劉某在滬[illegible]中之有名人物[illegible]故昨日市價每石[illegible]二三角[illegible]云

西商新訂之休假日期

英文滬報云西商會及外國銀行業定一九二〇年休假日如下
西曆新年三天(正月一號二號)　陰曆新年四天(二月二十號至二十四號)　外國清明三天(四月二號至五號)　星期[illegible]一天(五月二十四號)　端午節一天(六月二十一號)　星期[illegible]一天(七月一號至二號)　中秋節一天(九月十七號)　國慶日一天(十月十一號)[illegible]一天(十一月[illegible])[illegible]二天(十二月廿五號與廿七號)

蓋上將今晨回國

[illegible]昨晚[illegible]上將[illegible]今晨[illegible]回國[illegible]

海軍赴日觀操員回滬

海軍部[illegible]日本[illegible]到滬[illegible]

舊參院致烟校學生電

[illegible]

演說競進會之結果

江蘇省教育會[illegible]演說競進會[illegible]結果[illegible]

京鈔一事收用之部令

上海縣知事公署頃奉江蘇省長公署訓令略云案准財政交通兩部咨開各中交兩行鈔券已發出[illegible]信用[illegible]

南洋圖書館消息

[illegible]

廣西調查教育員來滬

廣西[illegible]教育[illegible]

公判會開緊急會議

[illegible]

各界聯合會開評議會

[illegible]

山東路商界聯合會開會

[illegible]

華工又有回國

[illegible]

印刷工人力爭人格

[illegible]

航船沉沒之慘劇

▲溺斃十餘人

[illegible]

租界貼用印花將實行

租界貼用印花稅問題前經[illegible]九年一月一號[illegible]

組織中之新錢莊

[illegible]

杳禁過激派之著作

上海縣公署奉[illegible]江蘇省長[illegible]

家嘴之謀財害命案

[illegible]

演說法國美術之大概

[illegible]

國貨維持會開會紀

[illegible]

上海棋盤街中 有正書局 新出 戴文節紙本山水冊 吳清卿中丞藏本 ▲五彩珂羅版精印 ▲每冊大洋一元八角

又有已出版者如下
▲戴醇士山水扶冊
▲戴醇士三卷合冊
▲五彩戴鹿林念笙[illegible]
▲五彩戴醇士春水小中堂
▲五彩戴醇士深山小中堂
▲五彩戴醇士斜陽小中堂
▲五彩戴醇士江亭小中堂

有正書局新出 石印珂羅版精印 王小某[illegible] 定價一元 宣工五角
自題云痴心欲託天邊月為寄青情到隴頭

◀此外尚有▶
◎五彩王小某紅樓夢畫屏　八幅　六元四角
◎五彩王小某黃花仕女條幅
◎五彩王小某柳陰觀魚條幅
◎五彩王小某小青詩意屏條　四幅　二元

厦門電報由大北接發

本埠達厦門電報來已不通現上海電報局依照前訂大東接線章程同大北公司接通香港海線轉往厦門故來往各電須繞道香港云

羣學會之游藝籌備會

本埠羣學會前提倡運用陽曆起見於九年元旦開男女學童游藝會已誌報端二十二日午後開第二次籌備會當場公推楊樂漁君主席討論一切所定獎品頗有價值如姚若伯君之書畫等尤爲難得各部職員亦已推定總務部主任張棟臣鄒浩走幹事部賈季英李頌唐吳公之楊聘漁高硯耘姚玉蓀姚伯鴻吳景邀李綺城王壯飛吳忠潛張夢吉諸君並定於二十八日上午十時開第三次籌備會云

雲南起義紀念之休假

今日陽歷十二月二十五日爲雲南起義擁護共和紀念上海地方審檢廳長張南廳長並上海縣沈知事等均遵例各於昨日發出牌示定於今日均停止辦公一天仰所屬員役並民刑訴訟人等一體遵照

昨日本埠各學校因雲南倡義擁護共和紀念日循例舉行休息一天由各校長分別通告學生家長查照

嘉定童子軍比賽結果

嘉定縣童子軍聯合會於本月二十日舉行童子軍公團比賽是日上午十時起至四時完畢舉行出該會總教練員戴企留君主試並由會中函請葛桂君評判及戴君帶下上海青年會學校童子軍參如保汪汝梁陳雲生三人又有幼童團馬林羅周妙安二人表演各科成績頗可爲嘉定縣童子軍幼童團之模範其到場比賽各學校之童子軍計第一團(二高)第二團(企正)第四團(乙商)第五團(一高)第六團(市立)第七團(普通)六團其比賽結果以第二第一第四三團爲最優勝其他各團表演各科均有可觀六七兩團團員年齡較幼而天真流露舉動活潑亦頗受觀者所贊許

路警吞沒私土彙誌

▲在站拘獲 前日上午九時許滬甯路局車務處之便衣巡邏王阿根在三四等七號客車中查見土販李德義當即檢其行李據云並未搜得烟土車至真茹站交車王即逃車回滬販土人見王回滬亦追蹤至滬車抵北站隨將該巡邏扭獲不放據云所帶烟土三百餘元盡被搜去向不報告路局擬欲吞沒盡入私囊等云正在扭毆之際被該站站長查知詢悉前情立將雙方送往路局警務處一併徹底根究矣

▲推跌乘客 青長滬甯路巡警李魁升在該路火車中巡查時看見搭客某甲帶有烟土甚多該警心起不良將土悉數奪下復將甲推入軌道內致甲被車輪截去數段立時斃命該警遂乘機潛逃來滬在城內淞滬警察第二區第二隊兩等偵探友當場圖長徐國樑查悉前情將該警扣留一面拍電青長鐵路局昨派教練官徐祖携文來滬將李魁升一名提回歸案懲辦

路局預築曹娥橋墩

滬杭甬鐵路紹甬支線前以歐戰發生曹娥橋料停滯以致久未興工等情曾誌本報茲悉該路管理局長任小山以該支線所受損失之損失已屬不貲現在歐戰終了而各項材料仍未見到常此以往損失何堪昨特據情呈請交通部轉商承辦材料之三山公司趕將橋樑一切材料運甬一面由任局長特飭甬路工程師濮卓智先將橋墩從事建築準備一俟工程師艾鮑德到來即可建設橋樑以期迅速日下已由濮工程師飭工挑泥一切備齊惟因工人衆多未免滋事已經呈請局長加派甬段巡警張伯新爲工程彈壓委員以專責成云

前晚西華德路之火警

前晚(廿二)十句鐘時西華德路一千五百八十二三四號公茶棧及唐洋貨店不知如何忽然火起俄頃冒穿屋頂殃及一千五百八十一號瓷器店公平路二百另一號鼎昌當住宅即鳴鐘警告救火會中西隊員驅車到場撲滅計共燬屋七幢共一千五百八十號鼎昌典當因風火牆高未遭殃及事後該管捕房因起火之公棧會任好時洋行保有火險銀二千五百兩查有情已飭探詳查起火情形復核矣

駐泊浦江之軍艦

現駐南市浦江之中國軍艦歷候海軍司令部調遣者計有四艘茲將艦名及艦長兵士員名錄後楚謙砲艦艦長王克鴻兵士水手共計四十一名計泉軍艦艦長張兆宜兵士水手共計三十二名宿字魚雷艇艇長蓬瞻疇兵士水手共計三十八名辰字魚雷艇艇長高慶乾兵士水手共計三十八名

河南義振會之來電

民國路新小東門五十五號楊子猷君並轉蔣乾甫諸先生鑒銜日兩電均悉賑會成立感甚此次賑務全賴鼎力維持俾資救濟感頌同深至義氏聯片已飭縣備送此覆趙倜馬

少年宣講團之立案

本埠少年宣講團前因擴充團務分設支部呈請教育部立案該團茲得縣公署第八六四號訓令已批准立案云訓令錄後令少年宣講團總幹事任守君案奉江蘇教育廳第二三五四號訓令內開案查前據該縣少年宣講團呈送修正章程及印刷品請核轉立案前來當經批示並轉呈教育部核示在案茲奉指令內開據呈送上海少年宣講團修正章程及印刷物請備案並咨行全國等情已悉核閱各件具見該團於社會教育尚能熱心進行殊堪嘉尚所擬章程亦稱妥協應准備案至各省情形各殊此項章程及印刷物如果足供參考應聽自由採用所稱請咨行全國之處應無庸議合即令行轉飭知照此令等因奉此合行令仰該知事轉行該團知照此令等因到署奉此合行令仰該總幹事知照此令云

江灣救火會消息

江灣救火會成立以來業經八載成績甚著今歲復加改組分設總務義龍保安三部組織益臻完美茲聞該會按照上屆義龍部常會議決案推舉刁浩春王紹晉沈逸史諸君編輯江灣救火會歷年概況一書業經編輯就緒將次付印云又聞該會定於本月二十八日舉行義龍部第五次常會討論重要案件並結束本年會務業由總務部分發通告於各議董矣

滬南商業聯合會之籌備

滬南商業聯合會自發起以來已將旬日昨晚特集六區救火會開第一次籌備會到會各業計二十餘人首由余鵬飛君發言略謂滬上各路商業聯合會業已次第成立惟滬南市面繁盛獨未成立深爲慚愧現擬隨世界潮流亦宜積極組織以使進行望到會諸君各紓所見互相討論當由陳曉甫君提議略謂滬南市面零闊當先分路進行籌後統一共相通告易於著手後經顧子翔君自爲主席未宣講秋趙胖通金并仁沈湄洪書羅李瀛等互相討論決定到會各業先行聯絡一面敦請金若群仁君早日散發各業再開大會云

催促印刷所領照營業

淞滬警察廳昨又通飭各區分駐所據警分往所轄境內向印刷同業催令補具請願書遵照部頒取締章程領照營業其迫切現本城各印刷店以事關全體非少數投廳可決經各店公同開會商議妥後方始定從速該等備身呈應廳照管領照營業甚較云

郭秉文演說預誌

寰球中國學生會定於本月二十七日午後七時敦請國立南京高等師範學校校長郭秉文博士演說(歐戰終了後各國狀況)蓋郭博士爲留學界之先進者前年赴歐洲各國考察教育戰後各國狀況尤見明確屆時必有大批聽講者如欲聽講請向該會索取入場券

汀州皮絲公會開臨時會

本埠汀州皮絲公會於本日(二十四)開臨時大會到者五十餘人由會長賴開之君主席宣布開會宗旨大要謂教育爲當今急務吾汀旅滬人士之年輕子弟及各皮絲號之學生等已有數十人應設法使之求學以培養商學人才授以義務之暇從事學問爰經鄒瀛君主張於日內成立全體贊成今舉林典村林常湘二君担任教員擬定於陽歷九月一號開學並由各號認捐經費讓云如該業之熱心教育實爲難能可貴各業若能仿辦亦不啻普及教育之一助也

大東門聯合會改開籌備會

滬南大東門外荷花池一帶商店組織商業聯合會於昨開成立會等情茲悉該會昨日因未開會現定於今日開籌備會云

添員查察米船攙水之積弊

米客南幫公所昨日邀集各米客在公所開臨時會議由董事嚴少泉報告近來米船攙水之弊各米船攙水糯弊端等情增加水腳給戶代表周鼎等云不足免得船戶再有作弊情事當將船戶代表周鼎等及各船主均已允洽當場簽字照行爲時不久近來仍得一般不肯船戶仍有攙水作弊情事顧米色屬之弊戶交涉多餘升合大宗米業近來行家營業多有報告此事關係甚大請衆討論辦法議決自前日起按戶六人殊難察顧擬添派四人與前衆分查米船以除其弊一面備代表周閣生通告各米船切勿再有作弊等情倘以後查出決不寬待定送官廳究辦云畢已五時矣

美國歡迎中國光學家

精益眼鏡公司北京支店經理嚴康候君前赴美國游學參考近又至紐約城適該地眼光學界開會當經會長請嚴君演說並舉爲名譽會長全體一致通過

倪大姐客死開泰棧

崇明縣北沙鎮婦人倪大姐今年三十二歲於陽歷九月二十七日來滬住南市開泰客棧內不料近日患病至前晚不知如何斃命該棧報告一區警署當由該署報地方廳請相驗署已派驗員等前往相驗矣

軍界注意浦東帮匪

松滬護軍使以浦東洋涇鎮沿黃浦江一帶華洋各商所在地林立工人甚衆良莠雜處附近之其昌棧等處帮匪尤多蠢伏其間有蔓延私鹽者在是處一面因北面東方面已經調往浙之後其浦東方面已經陸軍兵防備時局冬令防範地方治安尤宜注意軍隊防衛自當調兵往駐以資保衛故於昨日令調步兵第十六團所部第三營九連內抽撥步兵一排派令排長黃鍾鑑率領已於昨晨赴浦前往其昌棧駐防矣

來函

▲志謝 上海代辦公司贈魚肝油精大減較魚肝油爲易入口其價亦廉且不腥不膩 又銀行週報社贈第百三十號銀行週報一冊 又商務印書館贈第二百一十期一冊謹此誌謝

本月二十四號報載乘客跌車受傷一節查該傷人年二十二歲在新閘鉄廠做工二十二日午往杜盤街訪友行至豐街忽後面六路電車疾駛而至致避讓不及重傷腦部日前人在杜盤街外面來來客見電車而撞傷不省人事命不知以自不小心致有人此函誌報爲相仁濟醫院命敬啟 二十四日

時評三

巴西擬招華工 (冷)

華工之能力於此次大戰可見今巴西擬招華工豈不以其勤職而值廉所惜華工缺少普通之知識而政府又不知保護不然華工之足跡將遍於世界也雖然外人之招華工固喜貧民資生有地然我國西北赤地千里轉無人開闢舍已芸人能無慨然

兜安氏秘製保腎丸

圖寫一婦勤於繡花以致腰痛之意

婦女之病 亦多有腎病
女之病 不外中情鬱結 氣血
致有經水不調 赤白帶下 易
痛 頭痛 久不受孕 胃呆
其病源 由於腎 氏秘製保腎丸 大有奇效

年老人步履艱難

年愈高 腎愈弱 腎弱 則血脈
不能隨小便輸出 蓄於筋骨節節之
間 由是風濕麻木 手足僵硬 步履
不快 動輒引痛之患 日漸生矣 所
以年老者之筋骨節節 每多僵硬不舒
患者風濕症者爲尤甚 兜安氏秘製
保腎丸 乃絕對治腎經驗良藥 功能
助腎融化尿酸 由小便而排洩之 令
人康健 舒筋骨 活血脈 凡年老者
以及腎弱之人 咸宜常服此丸
此將腎知 可也

專醫

背脊疼痛 經年頭痛 易於小產
腰穴酸痛 膀胱發炎 小便渣滓
骨節酸痛 水蠱腫脹 小便頻數
濕風腳痛 腎骨筋痛 夜多小便
風濕癱瘓 小孩遺尿 沙淋石淋
四肢癱瘓 婦人白帶 小便帶血
眼瞼浮腫 月經不調 小便停住

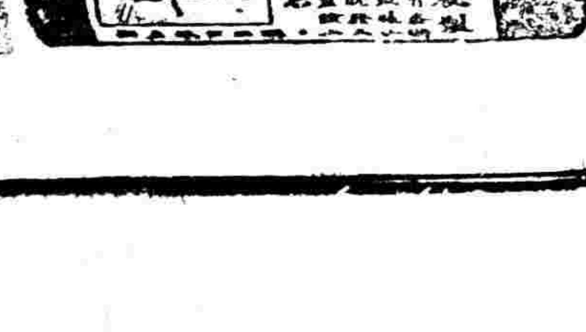

DOAN'S Backache Kidney PILL

各埠大藥房均有出售每瓶大洋一元
上海北京路十五號兜安氏西藥公司啟

有正書局新出

戴文節紙本山水冊

吳清卿中丞藏本
▲五彩珂羅版精印
▲每冊大洋一元八角

又有已出版者如下
▲戴醇士山水花卉冊 一角
▲戴醇士三卷合冊 八角
▲五彩戴鹿林金箋寫生冊 一元八角
▲五彩戴醇士春水小中堂 一元
▲五彩戴醇士深山小中堂 一元
▲五彩戴醇士斜陽小中堂 一元
▲五彩戴醇士江亭小中堂 一元

有正書局新出

五彩珂羅版精印

王小某美人中堂

定價一元 郵工五角

自題云 痴心欲託天邊月 爲寄青情到隴頭

此外尚有
◎王小某紅樓夢畫屏 八幅 六元四角
◎王小某黃花仕女條幅 一幅 一元
◎王小某柳陰觀書條幅 一幅 一元
◎王小某小青讀書屏條 四幅 二元

小時報

附錄 餘興

第一千零九十八號

小言

◉避壽與探病（S）

某公赴津表面之原因或謂爲避正夫人之壽或謂爲探如夫人之病究竟正夫人壽耶抑如夫人病耶若避正夫人壽此行則樂若探如夫人病此行則苦故吾人對於某公之赴津頗難定其苦樂也然而邇來要人自身做壽者亦夥何獨避正夫人之壽耶己既在京何獨病如夫人於津耶小民愚闇不能仰測高深往往如此

國內無線電

◎轅門橋新開一光明國貨公司係花國運鏡學校中藝用仇貨會同人建設資本一千元分百股會長憶情出資三十股金玉紅如意珠共出資三十股花亞仙十股餘股爲其他會員共同分担云（3）（廣陵散人）（揚州無線電）

◎二十二晚秦淮歌妓劉玉寶胡金仙在第一舞台串演馬前潑水一般捧客咸往捧場云（叔助）（3）（南京無線電）

特約馬路電

◎韓世昌本訂合同期一月演期滿後擇於夏歷本月二十二日返京完姻云（3）（瑒廑）（四馬路專電）

國外小新聞

●摩托車汽機改作汽輪　▲廢物利用（云）

美國伊尼勞綺地方某工程師有舊摩托車一輛破壞不能復用乃去其汽機略加修整裝爲一小汽輪以行水中絕速見者無不稱奇是亦廢物利用中之別開生面者也（3）

●汽車軌道　▲美國各大車站均有之（允）

美國各大車站現均添造軌道以便駛行汽車定價低廉不亞火車惟客除手杖與傘外一概不准携入車內云（3）

●英礦工一年用度　▲一百八十一磅（〇）

英國礦工每年可入二百另九磅但因生活費日高實不能有盈餘茲得一預算表如左（工人夫婦用度）飲食（三十五先令一星期）九十一磅房租十二磅煤十磅衣服二十四磅保險費六磅十四先令工黨會費三先令十六便士木屐三磅八先令用器二磅十四先令儲蓄養老醫病二十五磅共一八一磅六先令（3）

●美國運貨汽車（K）　▲七十萬輛

世界以美國有汽車爲最多鄉人往來多乘汽車不以爲奇即運貨亦用汽車近有運貨汽車七十萬輛明年將有新汽車十三萬輛造成云（3）

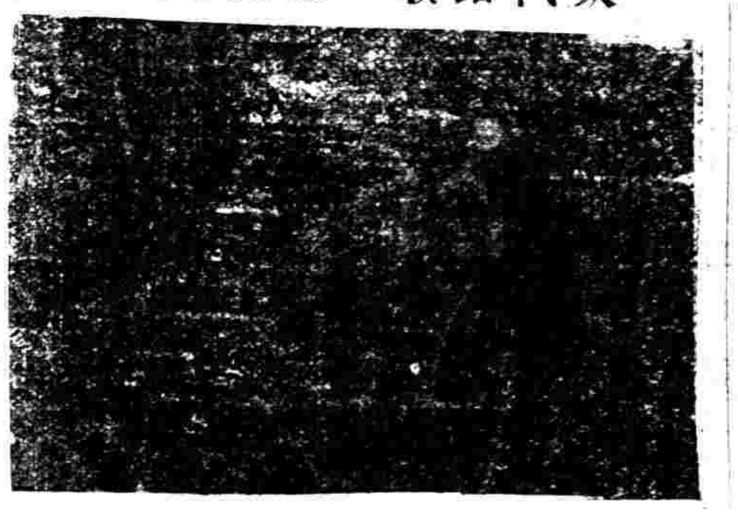

西人於汽車踏脚板置一小篋以載小犬圖

國內小新聞

●蘭陵花界之時裝　▲男裝　▲旗裝（萍）

入冬以來蘭陵花界中人皆喜喬扮男裝如李老二家之花寶寶唐秀秀家之紅媛媛劉老三家之紅碧玉鄧三媛等均皮袍背心西瓜帽一般狎客咸呼謂小官人（常州俗稱十三四歲之男孩）其中尤以王琴韻之旗裝爲最特色云（3）

●容湖花間新韻事　▲代議士嚇退官轎夫（鈫）

無錫北塘卿楊家盍館前日有某鉅紳假座宴客席間有某官在焉某官乘輿而往停轎門前適有代議士某君經行楊家門首見該轎當街不讓即痛責輿夫輿夫情有與攖非惟不讓且欲將某君辱之某君怒甚即出名片使妓院相幫召警士來至是輿夫大恐索名片觀之方悉乃赫然代議士也遂抱頭鼠竄而退焉（3）

●三師附屬演劇預誌　▲陰曆十二月初七日（戊）

江蘇省立第三師範附屬小學（校址在無錫學前街）本屆寒假爲商業三年級國民科四年級畢業之期國民四年級主任教員薛天漢君因欲喚起學生愛國心起見特於陰曆十二月初七日就該校開演一愛國新劇名曰（安樂橋）即取材於此次福州安樂橋頭日人暴行之事實也（3）

●瘋新娘大鬧洞房　▲醜奴兒難療相思病（廣陵散人）

揚州大東門石灰舖汪某昨娶一新婦瘋態可掬當綵輿在路行時新娘在輿中唱小曲或口吹軍樂脚踏輿底作鼓聲路人大驚笑知其癲隨輿擁而至入門瘋新娘貌頗不惡手舞足蹈一時笑唱一時哭罵不肯交拜伴娘草草強行禮畢送房新娘守身如玉堅却不從哭呼曰（醜鬼醜鬼）……（指新郎）汝曷堪配我我誓不嫁汝我的小張飛呀……（疑是情人）拋得我好苦呀……是夜卒未成親現已由媒交涉擬令大歸云

本埠小新聞

●今日武術會之懇親大會　▲發揚國粹武技（警世人）

中華武術會之創設以發揚國粹武技爲宗旨近來會員日增成績優美爰定今日（星期四）假城內萃秀堂舉行懇親大會各會員表演武術五十餘種皆出自南北大家之嫡傳體育家不可不往一觀也（3）

●宴摩氏女學演劇　▲肉劵故事（吉）

上海宴摩氏女學校暨校訂定下星期二日上午與晚間排演莎士比亞之肉劵故事述一貪重利之猶太人家情節頗長（3）

●罩面跳舞　▲耶誕之宴（開）

昨日爲耶誕前一夕各西飯店均備豐盛之晚餐以餉來賓卡爾登則自十時起舉行罩面跳舞以取樂云（3）

●發神經病之笑史　▲疑戴綠頭巾（思會）

住居天津路之某甲向在某業平日頗稱安分娶妻某氏伉儷間亦稱敦篤詎日前不知何故忽發心疾竟於昨夜八九時許突將一不相識之婦人某乙扭進室內瀏覽[illegible]多方籠絡[illegible]與其妻有染係與自縣下出[illegible]一時聲[illegible]四鄰[illegible]至詰問之下念甲行同狂癲婉[illegible]勸某乙去而乙執事於某大公司遭此奇辱誓不甘休尚擬[illegible]控拘辦以保身體損失此一椿評打好夫案正不知如何了結也（3）

●學童游藝會　▲在明年元旦（梅生）

滬南中華路某某會定明年元旦日聚集各校學童開一游藝大會以團聚年在九歲以上十五歲以下之男女學童表演學藝畫作新年娛樂爲宗旨報名者以本月二十七日爲截止期在是日下午一時至五時止其游藝料分四部（一）演講部題目自由每人以五分鐘爲限（二）運動部如徒手體操器械操薔薇競走立定跳遠等類每人可演（三）書畫部所用器具自備材料自由選擇（四）音樂部中西音樂均可表演獨合亦便原可一由評判員判定成績較優者得獎賞云（3）

科學小新聞

●培脫椅（玉鯨）

美國有人名培脫者新發明一椅能置於傾斜之處不失其平均力無論屋頂由攏人坐其上如在平地此椅極適稱簡便可携帶對於土木工匠及旅行家甚爲得用故定名此椅即稱之爲培脫椅云（3）

●救火用之防烟兜（杏二）

倫敦發明倫敦消防新近發明之斯麻克赫羅梅德防烟兜係最適用救火會事業上之一新記錄蓋此兜發明則雖猛烈燃燒之時亦可出入自由而吾人之生命財產皆得因之[illegible]全部兜形如潛海帽全部皆以鋼製有皮管二條通[illegible]衣袋爲調換空氣之用袋內更有小箱即發生氣之箱也所以如此裝置便人於火中經久無妨[illegible]每具一百八十元云（3）

君如欲以風琴娛新年請購國華書局之小說

女月份牌一幅

每標值洋三角共值洋六百元十二標二千六百三十二張各得陰陽合璧日曆一組每組值洋二角共值洋五百念六元四角共十二標計六千張彩品價值洋三千六百餘元

書籍提要

李著十種	四元
定夷說集	一元四角
指嚴餘墨	一元二角
艷情尺牘	一元
閨房金鑑	二元
女界寶	二角
女學生	九角
情書規範	八角
清代十葉野聞	一元
黎黃陂軼事	五角
南巡秘紀正補編	一元三角
名家說部彙編	二元
新談藪	一元二角
美人福正續編	一元二角
鴛湖潮	五角
井底埋香記	五角
西方美人	六角
江上青峯記	六角
千金骨	六角
曇花影	五角
瓊花劫	五角
紅粉劫	六角
刀光血影錄	六角
遼西夢	五角
破鏡圓	四角
伉儷福	五角
同命鳥	六角
女才子	五角
傻兒遊滬記	四角五分
湘娥淚	三角
廿年苦節記	四角
廣笑林	四角
笑話世界	四角
情舞臺	九角
技擊述聞	三角
西窗倪影	六角
定夷叢刊初二集	一元二角
雙縊紀	四角
名人扇集初二集	二元四角
民國趣史一二集	每集四角
古畫大觀初二三集	三元二角
陳南廋花卉冊頁	八角
邊壽民蘆雁冊頁	五角
百艷圖初二三集	三元
武俠異聞	一元
塵海英雄傳	一元
滑稽魂	五角
鴉鳳緣	七角

本局出版預告

歐美名家小說天作之緣	二元四角
偵探小說恐怖黨	一元二角
武俠叢刊方外奇談	一元
現代名家小說日神娶婦錄	五角
軍事小說古屋斜陽	三角
苦情小說孽海波	三角
怪異小說無縣村	三角
歐美名家小說真假婚書	四角

以上各書統限於陰歷本年終出先購預約照碼六折滿洋五角亦照抽籤一次
實洋四馬路國華書局啓

贈品標數

（一）本局所出各書另有書目函索即寄
（二）凡書目中所載各書一律照碼七折
（三）凡贈品期內購預約劵者亦得照例抽籤
（四）凡購滿實洋五角以上者抽籤一次一元以上二次多則遞加
（五）外版書籍不在贈品之例
（六）此項籤條計六千捲置木箱中由購書人當面摸取
（七）籤簽有物照籤領贈不得調換
（八）外埠購書當代抽籤秉公無私決不有誤
（九）外埠購書寄費照書加一成贈品寄費先寄二角多則退還郵票代洋九五扣實
（十）贈品限於陽曆十二月十五日起正月十五日止

頭標一張獨得三希堂法帖一部一號雙音風琴一座
二標一張獨得一號雙音風琴一座計值洋三十六元
三標一張獨得一號雙音風琴一座計值洋二十元
四標……名家畫……
五每標值洋十六元共……
六每標值洋……
七……
八……
九每標……
十……
十一標二千張各得五彩美女月份牌一幅每百標念元……

上海惠羅公司

最精美之玩品

以最低廉之價出售

由英法美各國運來最精緻孩童玩具

本公司厨窗內陳有各種玩品

每晚八至時始閉門以便惠顧諸君隨時入內選購

南京路十三號惠羅公司謹白

新華儲蓄銀行公共儲金

◎第三期開獎號單

中華民國八年十二月二十日在北京江西會館當衆執行經儲金人公推臨時代表黃二南君張蓉生君劉星若君王冠彬君在場監視

本月共計全額一千零四十六號共收儲金一萬二千五百五十二元所有得獎號碼以及獎金數目開列如次

頭獎一號 計洋一千一百元 第七九九號

二獎一號 計洋四百五十元 第四四三號 北京東四牌樓炒麵胡同十四號崔玉崐君 天津宮北平安里盛民生記君 上海滬杭鐵路車站鄭宏五君（未繳卸獎） 合得

三獎一號 計洋二百元 第四七六號 河南新鄉縣交通銀行轉交陳幼甫君 上海寶昌路益泰東廠林馥記 天津英界徐[illegible]四號高鳳翰君 合得

四獎一號 計洋一百元 第五八一號 上海虹口[illegible]路[illegible]君 天津特別[illegible]天仙對過[illegible]君 北京大陸銀行何鮁民君轉應記 合得

五獎一號 計洋八十元 第一〇〇七號 北京東城[illegible]二十六號林則欽君 歸綏中國銀行周宗伯君 濟南[illegible] 北京西城[illegible]十一號中國[illegible]君 合得

小獎一百號 各得洋十二元號碼如次 天津鎮守使署副官處趙世鏞君獨得

九一	一四	一七	三五	四八	五八	六一	六〇	七一	八二
[illegible]	[illegible]	[illegible]	[illegible]	[illegible]	[illegible]	[illegible]	[illegible]	[illegible]	[illegible]

總行　北京[illegible]
分行　天津法界 上海[illegible]

英明照相館

專辦各國上等照相器具材料伊司們快鏡軟片各種光紙等燈

新張大減價八折

上海南京路望平街口對過

張康卿行書大屏幅

[illegible]

花柳藥針

此藥針之功效在能防免花柳病說明書函索即寄 茂生洋行 各藥房出售

(白 安 瑙 珊)
SANTOSE

彙司公司

男式部 新到 花旗雨衣 特價每件洋五元 英國洋傘 每頂洋三元 帝子軍 各種應用一品概俱全

上海南京路江西路 彙司公司

梧嗣學

（婚）（姻）（新）（著）

每冊一角

邇來坊間所售婚姻學書兒童出非實用之書特言情小說寫情電影之變相耳徒以起色心導淫亂坑陷無數青年男女於罪惡而已此書乃醫學博士胡宣明君所譯少年子弟接目讀之凡男女[illegible]慈親之教兒女良師之訓生徒誠有益世道之名著也每冊定價大洋七角現爲普及起見暫照碼七折

上海有正書局代售

五彩印釋迦佛全身畫像

定價每張大洋二角 上海北京天津有正書局發行

華美國貨楷片公司

國旗爲商標 華美國貨楷片公司敬啓

諸君[illegible]

美國運貨汽車

娘觀館不惡手舞足蹈 一時笑一時哭嚴作背交

華美國貨揩片

五彩印釋迦佛全身畫像 定價上海北京天津大洋二角 [illegible]

揩片印人之姓名住址職業爲交際所必需而吾國人向來所用盡屬外貨且係日貨每年輸出金錢不下百餘萬同人等特爲利權之外溢欲抵制之問題上根本之解決爰以國旗爲商標其質料之潔白色澤之鮮明較之外貨過無不及發行以來行銷各省頗蒙歡迎茲爲推廣精心研究用完全國產原料發明各種揩片以貨起見賜顧者請索即寄外埠郵寄報紙碼均可代運 注意 全國同胞注意並請全國印刷家 上海英租界南石路久安里門 粹華國貨揩片公司啓

詩叢

洛長崎卡路路司溫泉觀八重晚櫻 (忍公)

散策春郊愛晚晴。好山過眼不知名。花如待客遲遲發。鳥似呼人緩緩行。夾岸樓台倚多麗。極天波浪隔歸程。靈泉難已幽憂疾。臥聽溪流作雨聲。

月夜步宮島大元公園入御山道

浮屠三宿豈無因。來向蓬山訪石春。微露淸光松際月。頓醒塵夢樹邊身。一燈闇照遙[illegible]徑。亂瀑交流欲斷津。上界高寒吏何似。振衣未敢陟嶙峋。

贈彌山水精道院白幽律師

萬綠陰中響暗泉。入山[illegible]水亦[illegible]緣。道人盡日無塵事。獨擁松風自在眠。

暮雨行抵馬關寄贈迂子

水軟山溫作我行。[illegible]髮再見卜他生。回頭莫問銷魂地。細雨春帆又一程。(馬關春帆樓爲甲午李文忠議和處)

三月二十日自門司渡海歸國

極目蒼波意黯。伸[illegible]閒愁家國兩無因。風烟異縣程難記。胡越同舟迹易親。人海豈能逃世網。浮天眞覺比微塵。江南櫻筍應遲我。猶及歸來趁晚春。

已未晚秋重渡日本宿[illegible]訪丸船泊吳淞夜雨有作

岸火[illegible]燈望眼明。驛[illegible]懷已逐暗潮生。那堪更聽蕭蕭雨。水驛疏更第一程。

背雨入彌山

秋林殘雨任霑衣。更覓高寒入翠微。隔樹山禽如喚客。狎人巖鹿亦忘機。(山中禁獵故野鹿不避人) 沙明潮淺廊千步。(巖島神社有迴廊潮入海中潮長則紅欄倒影宛在中央) 閣迥憑虛海四圍。便欲結茅住此處。作[illegible]聲底事苦催歸。

海上鶯花記

梅花看花記 (孤花第七)

樂餘。一林香雪院中之[illegible]波老四酒量甚宏與客對飲。雖四五斤不醉。可謂豪矣。

清河沿眞眞。艷麗絕倫。昨晚操琴於二十八號孫某右之來。連唱空城計李陵碑奏[illegible]宮馬三曲。音節蒼涼。頗得劉鼓神髓。闔座均爲之叫好不絕。

清和一媽。[illegible]卿。[illegible]其芳名雅秀。可謂[illegible]視其貌容。却名。實不能相副。古人謂不能以容貌相人之[illegible]。[illegible]謂不能以姓名度妓之美醜也。

清和二解語花。香肌[illegible]白。風致嫣然。朱唇玉頰。杏臉天[illegible]。底[illegible]一朵解語花也。惜乎[illegible]客胡調。太甚致令人[illegible]識。均[illegible]足不前。奇語吾姊[illegible]適矯者。

久安里青娥。貌不甚揚。院中[illegible]做手。僅十[illegible]。及[illegible]婦一人。節後生[illegible]清淡。殊[illegible]計和酒[illegible]。滿四打。云

新清和二瑞月。院中全班[illegible]。均四[illegible]座造其妝閣[illegible]

拉阿拉之聲。[illegible]耳膜。侍兒老七。[illegible]較[illegible]而[illegible]。工夫亦推首屈[illegible]。該院生涯之所以能發達者。老七一人之力有以致之也。(2)

筆記

聖誕的原因 (病鹿)

中外歷史上聖賢豪傑之生。莫不勝紀。舉行紀念禮節。[illegible]

[illegible]誕於美國[illegible]。雖一九一九年前之[illegible]耶基督。

每逢十二月二十五日。聖誕。合全世界人類。皆歡喜慶祝。歌唱。讚美其感動人心之能力。在世界各教主之上。其原因何在。曰應之曰。世界晦盲。否塞。爭奪擾攘。長此不已。人類之生命。或幾乎息。倘非有主張博愛公義和平之救主。凝然誕生爲人類之光。曷以有今日生存之世界歟。故基督之誕生。爲全球各種族之希望與幸福。經云。(人子來爲援救失喪者)(見馬太十八章)(因他將拯其民出罪惡)(同上一章)(生命在彼爲人類光)(約翰一章)基督誕世之原因。即此數言可畧見一斑。矣今者。共和建設。社會改造。以前專制之黑暗強權之禍。種種爲人道平等之蟊賊。文化進行之障礙者。一切如死。而惟基督之新生命。灌注於無量數之人類。從黑暗紛擾之中。得聞聖誕好消息。得見共和聖誕之新天地。人人立一志願。(以前種種譬如昨日死。以後種種譬如今日生)即將昔迷惘之觀念。腐敗之行徑。爲錮蔽吾人靈魂之媒介者。正如日消。重霧風掃浮雲。隨此聖誕節期而嶄露瑩潔光明之新氣象。豈非吾人當改變心境。歡欣鼓舞。[illegible]設。或逢此佳節。僅附和隨聲。不明基督之[illegible]。其原因若何。重大則與世俗之視(佛誕)(仙誕)無以異也。吾敢正告之[illegible]人類改造世界。而誕生吾人。其視此聖誕。亦惟以博愛。公義。和平。爲目標。改革昔日之人生觀而已。

耶穌基督小影

聯話

甦園聯話 (崇川張君寶纂編 邱秋山損益) (續)

洪承疇幼讀寺中。一日師他適。其友來訪。衆童方遊戲。見客至。競歸坐。而洪傲如故。客叱其何故不讀書。洪曰。熱矣。[illegible]然則[illegible]。[illegible]。衆童[illegible]。進以難之。洪略思索即對曰。一堂學生[illegible]。[illegible]客[illegible]奇之。以告其師。師問之。洪不認。師乃述原句命其更對。洪遂以一堂學生偷眠偷[illegible]。[illegible]蘿蔔對人以是知承疇之必貴。但恐其不終。純臣耳。後果然。

東坡佛印。嘗相往來。一日佛印至蘇家。見東坡[illegible]。然出外。[illegible]

[illegible]聯之話乃吳門陳竹士。娶室人王梅卿。詩借[illegible]

[illegible]聯也。尤覺微妙可思。奕出自方外。妙而更妙。有人作聯升客棧聯云。賓至如歸。致庖人善調鼎鼐。春來且樂。勸旅客莫問升沈。瀟灑浴室聯甚少。佳者更無。近見一聯殊覺超脫。聯云。到此皆潔己之士。相對乃忘形。交。徐忠愍[illegible]吾邑第一人。任浙閩總督署理將軍。印象福建。作政司使。又兼福建學台。一時政治軍權財賦學士。均在[illegible]衙。勳位赫奕。世無其匹。幼年登狼山題一聯云。長嘯一聲。山鳴谷應。舉頭四顧。海闊天空。不凡之氣。具可見焉。

小說

(附有正書券二元八角)

再嫁難 (陳三無)

冶月。當。[illegible]俱。寂。宵。瘦。如。柴。的。曹家駒一個人。睡在。床上。自言自語道。我就算從此絕命嗎。就此了結。倒也。爽快。只是。[illegible]他。[illegible]孤兒怎樣過活呢。自問平生。未。作。[illegible]事。[illegible]天有眼。大[illegible]不會給我一個短命。以死的。至。[illegible]逢。[illegible]日[illegible]年[illegible]的。舊事。想了一刻。胸口覺。得。[illegible]的。[illegible]要。[illegible]在身上[illegible]海路。移。開些。無奈兩。隻[illegible]木[illegible]似的。[illegible]也移不動。正在這個當兒。[illegible]見。[illegible]一個[illegible]兒[illegible]腳的移向前來。大[illegible]道是。誰。指細看看。原來是他。的夫人。兩眼紅。[illegible]得和。桃一般。[illegible]虛掩衣襟像。剛起來的光景。曹家駒。看見他。可憐的夫人。又。觸動他的傷心。嗚咽半。日道。這早晚跑來幹什。麼。仔細凍了。不是要的。夫人一步一步的挨到。床前看看他的臉色。又。摸他的額角。很滿意的。說道。現在頭上已沒有。那時。發燒了。額角上不。過還微微有[illegible]點汗珠。兩肋太紅。此想是那熱散的緣故。醫生說。祇要不發。熱。你的病就容易好了。晚上[illegible]的藥吃下去。覺得安適。些。曹家駒道。我們日間的[illegible]。你可將被褥略爲掀。開。些夫人道。想則[illegible]讓他出點汗。熱才容易散呢。曹家。駒一[illegible]不發。眼[illegible]的看着他夫人。眼角垂着淚痕。半。晌道。淑卿。你以爲我的病還會好嗎。我現在瘦得[illegible]無。干。[illegible]就是好了。也不成人形了。夫人垂着頭兩肩一高。一低的。[illegible]着。[illegible]動。要想講話。一句也說不出。歇了半。晌。勉強道你好好靜息。[illegible]什麼心思都不要放在。腦。筋裏。[illegible]曹家[illegible]聲。音很低的。說道老實對你講。罷。我的病是決不會好的。我平生對於死的一件事。看。得很淡的。但是我死了。撇下你們娘兒三個。冷悽悽的。在世[illegible]上。[illegible]單的。[illegible]月[illegible]心實在有些不忍。得。然。而。[illegible]也是沒法的事。天意如此。人力是強勉不得的。說。至此[illegible]

[illegible]

(醫)(通)(新)(著)

婚姻學

每冊七角

邇來坊間所售婚姻學一書兒童出並非實用之書特言情小說寫情電影之變相耳徒以起色心導淫亂坑陷無數青年男女於罪惡而已此書乃醫學博士胡宣明君所譯以飾少年子弟登載時報雜誌至微妙處無羨圖無穢語不獨男女可誦而諷勸處且如慈親之教兒女良師之訓生徒誠有益世道之名著也每冊定價大洋七角現爲普及起見暫照碼七折

上海有正書局代售處

上海工部局開辦儲金存款

現爲鼓勵各戶按月撙節度支投資購買本局公債券儲蓄生利起見本局議決開始收入各華人投資儲金至以後布告爲止如欲知該儲金章程請函詢或逕江西路二十四號半本局會計處索取道料此項儲金辦法當得華人同意歡迎蓋按月節省度支投資購買本局公債券乃一種儲蓄之舉也此佈

非常靈驗的兜安氏眼痛藥膏

此膏裝以淨錫小筒用時只要以手指擠出少許塗至簡便也

凡患眼痛諸君請用此稀奇眼藥將膏搽於眼皮自能融流入眼每搽一次可麻數點鐘之久其效比之尋常眼藥水爲速多矣各大藥房均有出售每筒洋七角上海兜安氏西藥公司啟

有正書局出版
小學習畫帖
九冊九角

新婦女

THE EASTERN TIMES LADIES' SUPPLEMENT

有正書局
出版各種
習字範本
▲另印目錄
▲函索即寄

新論壇

中國社交界之新紀元

新生活

徐家滙聖母院參觀記

新消息

萬航渡兩名校之盛會

慕爾堂行祝聖禮之名女校

附錄

金山錢母王太夫人事畧

清芬集

愛國者鑒
青年會
學生貿易公司廣告

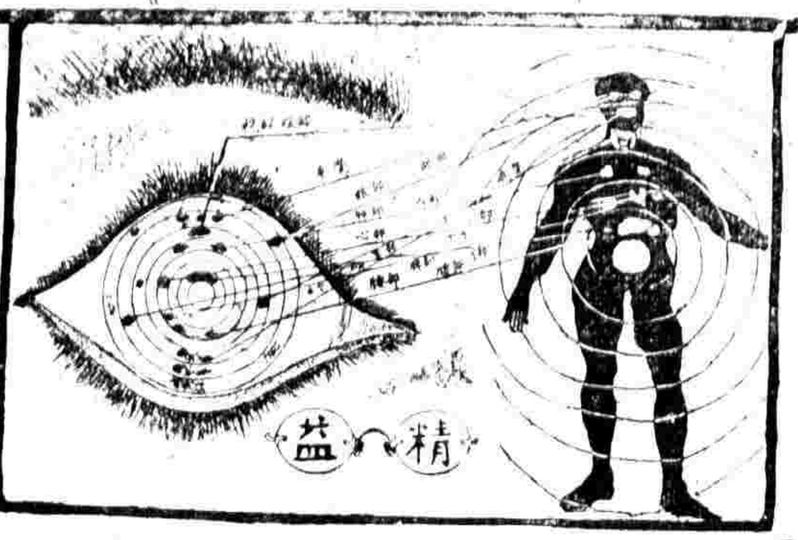

日球與眼部及人身全體關係之圖

總公司 上海大馬路大新街東
分公司
精益眼鏡公司謹啟

身體復原天日重見

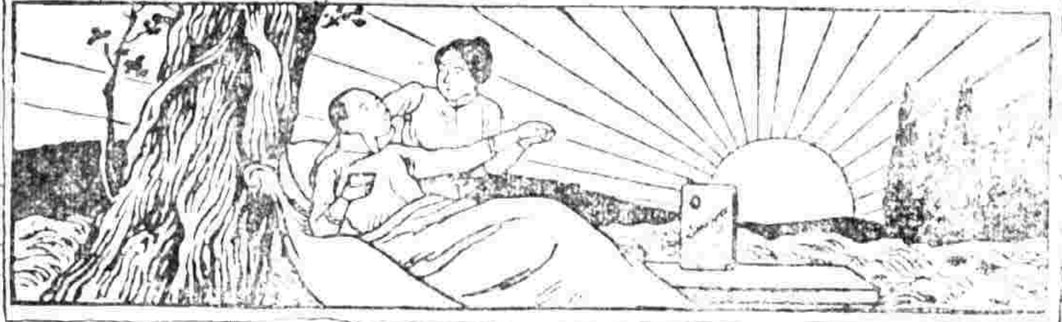

身體復健全如重見天日……人生莫大之愉快也……國諸君欲占優勝於競爭界上幸毋忽諸
功用詳五彩說明書函索即奉 各埠藥房均有出售
總發行所上海新浦灘
華發大藥行

最著名之香烟

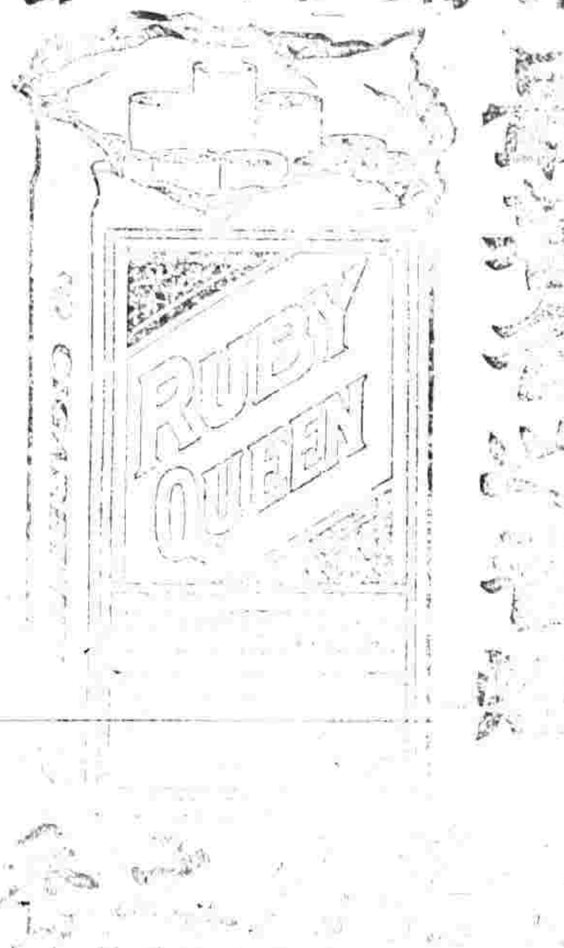

飛鷹牌
麥精牛乳粉
優等補品冬夏咸宜

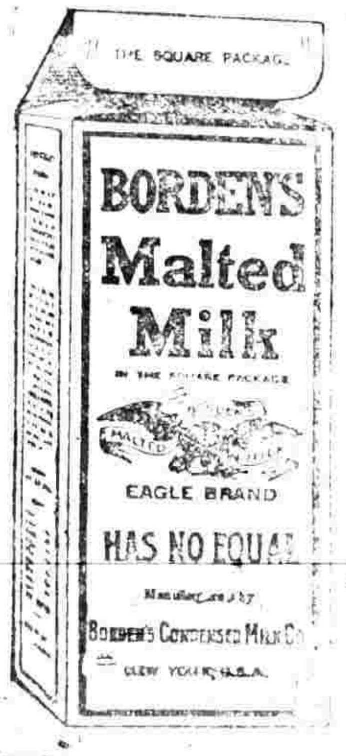

上海公利洋行經理
各洋貨食物店大藥房均有經售
美國波典廠謹啟

有正書局
專售
歷代碑帖
中國名畫
屏聯堂幅
另印目錄
函索即寄

老刀牌香烟

清香適口

天下馳名

"PIRATE" Cigarettes W.D.&H.O.WILLS Bristol & London TRADE MARK

駐華英美烟公司總理

有限英國公司

自来血

爲添精益髓之神劑男婦老少四時可服然而

冬令尤宜

經日冬不藏精春必病溫自來血爲添精益髓之神劑有回天再造之功療諸虛治百損本無限於冬令也惟體虛身弱之男婦老幼趁此藏精之冬季服之則尤能免來春之意外比服一切滯膩害胃之膏滋藥爲效確而功偉耳諸君試自稔君家誰爲最虛弱者先令試服一兩轉其效力自不待煩言也

未雨時乎時乎

定價大瓶一元二角 小瓶一兩元 每打十二元

總發行所上海五洲大藥房

上海信通股票公司廣告

[illegible]

小說

原本舊小說 紅樓夢	全八冊	三元六角
原本聊齋誌異	八冊	一元六角
砭眞記新小說傳奇	一冊	二角
邃谷神女	一冊	三角
土來罪人	一冊	四角
末裏之上海記	一冊	三角
火德臨陣筆人妃	一冊	八角
比花	一冊	一元
拿 谷	一冊	三角
皐 海	一冊	七角
空	一冊	六角
情	一冊	四角
梅	一冊	六角
貼	一冊	四角
大 淚	一冊	四角
九 三瘡之	一冊	一元四角
霜 十寶 王	一冊	五角
福 刃碧血	四冊	一元四角
紅 爾摩斯再生案	一冊	二角每冊
結 楷 時 報	一冊	五角
滑 本大俠錦語	一冊	二角六分
小 本鏡台寫影	一冊	四角
小 本六號室	一冊	二角
小 本墨衣蠖	一冊	二角
小 本悲劇芒	一冊	四角
小 本悲劇 國	二冊	二角

有正書局發行

有正書局代印：碑帖 書畫 書籍 鈔票 章程 商標 地圖 名勝 書報 雜誌 股票 息單 傳單 招紙 簿冊 雜件

有正書局代製：珂羅版 照相銅版 照相鋅版 五彩石印 活字版

嬌愛

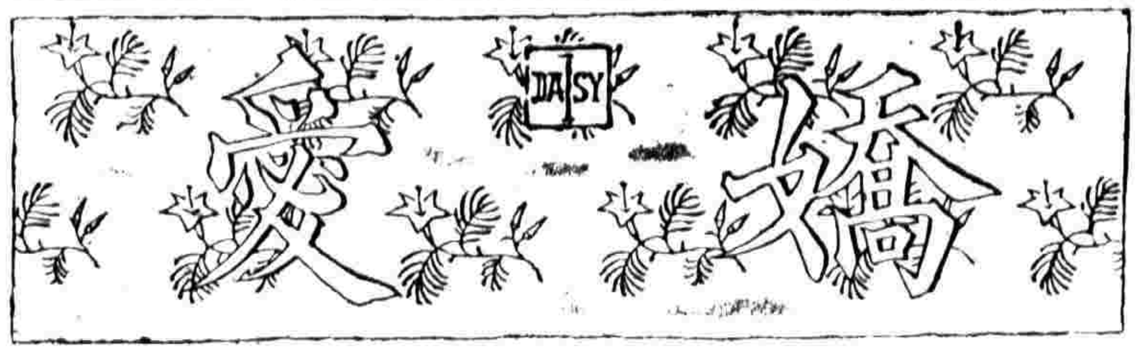

THE CHILDREN'S JOY

佩蓋題字 蝶仙圖案

小談論

聖誕節 （九香）

今天是什麼日子？這句話，問問普通的小孩子，都說是十二月二十五日。再把這話去問歐美和基督教徒的小孩子，沒有一個不曉得是聖誕節。這什麼今天稱做聖誕節，就是因爲基督教主耶穌是今天降生。一般信仰他宗教的人，把這一天定爲聖誕節，大家停了職業，去尋快活，到了現在，歐美的人，無論信仰基督教和不信仰基督教，都把今天當作一年中最快樂的日子。在這一天中，格外快樂的，照西方風俗講起來，自然要推小朋友了，前一天夜裏，大家都約集兄弟姊妹，團坐一間房中，睜着眼等候聖誕老人出現，好給他們許多糖果玩物，後來睡熟了，次晨起來，果然什麼聖誕樹啊，襪啊，圖畫啊，玩具啊，都滿鋪在桌上，但是這個當兒，照我國現今習慣講起來，最苦惱的，也要算小孩子了，各處幼稚園裏，學校裏，都要舉行寒假考試，倘然平日不肯用心的小朋友，這時便要搔搔頭皮着急了，所以今天雖然中外都是十二月二十五日，然而小朋友的苦樂，却不相同，不過諸位要同享這天快樂，也很容易，只要平日用心讀書，到了臨時考試，自然不害怕了。

小新聞

乘自由車探望祖母

英國愚橋有一位童子，今年纔十六歲，上月裡乘了自由車，直到南凱省去探望他的祖母，這條路程，有一百多英哩，一位小朋友有這般本領，很不容易。

慈善的軍官

加拿大軍事當局，發出許多冰凍的魚，給與倫敦貧苦的人，一時自[illegible]地方，聚集一大羣的貧民，都來乞食，使把倫敦市場上的魚價，自每磅八辨士起，跌至一辨士。

戰後閒話

（一）古籍的損失

這次歐洲大戰，起先德人佔古勢利，英法兩國，都略受摧折，所有世界著名的寶庫羅範圖書館，全被德人用殘暴手段破壞，現在德人屈伏之後，查點起來，被他們損壞的珍貴書籍，共有一百五十萬卷的多，眞是世界文化的罪人。

（二）工人的死傷

大戰的時候，英國大起名言，說工廠裏為戰事死的人很多，現在戰事結束之後，仔細調查起來，方才明白實在，原來工廠裏五年之中，製造炸藥，死的，計二三二五名，傷的一三一六名，還有女工五四名，雖然這些人的死傷，很是可憐，但比例起來，尚不算多，大約四千人之中，死的只有五名，再把四千名作比例，裝八千兆的彈子，八千兆的炸藥，其中死的沒有，傷的只有四十八位。

徐嬌愛 JOY ZEE

小學識

老鷹會啣你去麽？（菊曾）

小朋友有時看了一段寓言，說有一位兒童，被老鷹啣去，于是見了老鷹，在半天中飛翔，便非常害怕，把兩手棒住了頭，匿在室中，要半個辰光。

哈哈，這段寓言，不是眞確的，老鷹斷斷沒有啣小朋友去的本領，他只有啣死小田羊，小雞，但是也不能啣了飛去，只能隨時飛下來吃他，至于老鷹啣到窠中給他小孩吃的物品，只有小兎小鼠小雞幾種。

老鷹的性情，最是兇猛，常常乘人不防之時，要時飛到羔羊或受傷小鹿的背上，把兩隻翅膀，重重夾他一下，使他離開同伴，遠至深山冷僻的地方，再行將他殺死，這却是眞確的，但現決不能把他啣去，不是不要，實在他沒有這般氣力，只得把他隨時充飢，到只剩些骨爲止。

三十年之前，英國有一位女主人，名字叫做[illegible]，他的花園裏，雇着一位[illegible]，一天正在工作，看見草地上站着一只鸚鵡，忽然飛下一鷹，用可怕的爪，把鸚鵡攫了飛去，當他飛過園子頭上之時，鸚鵡猛然想起園丁教他的一只歌曲，引吭唱道，

風和日暖兮，飛到月球，飛！飛！飛！

那鷹聽了這奇怪的聲音，不覺大吃一驚，急忙把鸚鵡放下，獨自飛去，於是園丁仍舊把鸚鵡放在籠中，不再叫他出來了。

這樁故事，也眞是確的，至於老鷹啣人的故事，許上雖然很多，也是不確的，只可當做[illegible]，決不可信他。

小游戲

試驗嗅覺 （[illegible]）

說明　這件[illegible]的物品，[illegible]不同的物品，叫一人嗅嗅看，是什麼名件，[illegible]，否則從新預備。

第一法　取[illegible]，用薄紙包好，[illegible]。

第二法　[illegible]，使嗅的人不[illegible]。

用布浸透，[illegible]。

注意　請人[illegible]。

小小說

你便是吾的寶貝 （克念）

喬萊是一位貧苦寡婦的兒子，同他母親住在森林旁邊的一座[illegible]，他有兄弟姊妹和他說話，只有花鳥草木做他的同伴，冬天到了，天氣一天冷一天，可憐他同他的母親，還着很薄的衣[illegible]，希望購買幾件物品，以便換過冬天，只苦沒有錢。

喬萊年紀雖小，已很明白他母親的苦況，他也很願在深林中找着一件寶貝，以便給他母親購置衣食。

一天，他正在林中採[illegible]，歇了一會，他覺得[illegible]。

（哦，樹先生，你曉得[illegible]）

有見是大野草[illegible]

（哈哈你們以爲我不[illegible]）

他向林中走了多時[illegible]

如茶葉糖酒精皂藥水醬油醋之類，倘然用銅管鐵管尖水管類，那就沒甚趣味。

[illegible]